

 Ministerio de Fomento	Secretaría de Estado de Planificación e Infraestructuras Secretaría General de Infraestructuras	DEMARCACIÓN DE CARRETERAS DEL ESTADO EN LA COMUNIDAD VALENCIANA	AUTOR DE PROYECTO  IDESA	DIRECTOR DE PROYECTO  IDESA	CONFORME CONTRATISTA  IDESA	ESCALAS: 1:2.000 ORIGNALES LINEA 3		MILES: PROYECTO DE TRAZADO MODIFICACIÓN Nº 1 AL PROYECTO DE CONSTRUCCIÓN N-340 TRAMO: VARIANTE DE BENICARLÓ - VINARÓZ	C.U.M.E. 23-CS-5670	Nº PLANO 2.4 HOJA 5 DE 23	DESIGNACIÓN: PLANTA GENERAL	FECHA: JUNIO 2012
	Dirección General de Carreteras	ÁREA DE PLANEAMIENTO, PROYECTO, OBRAS Y ORDENACIÓN DE VALENCIA	D. DOMINGO ESPINOSA CAMPOY	D. ALVARO CUADRADO TARDIO	D. RAFAEL CATALÁ REIS							

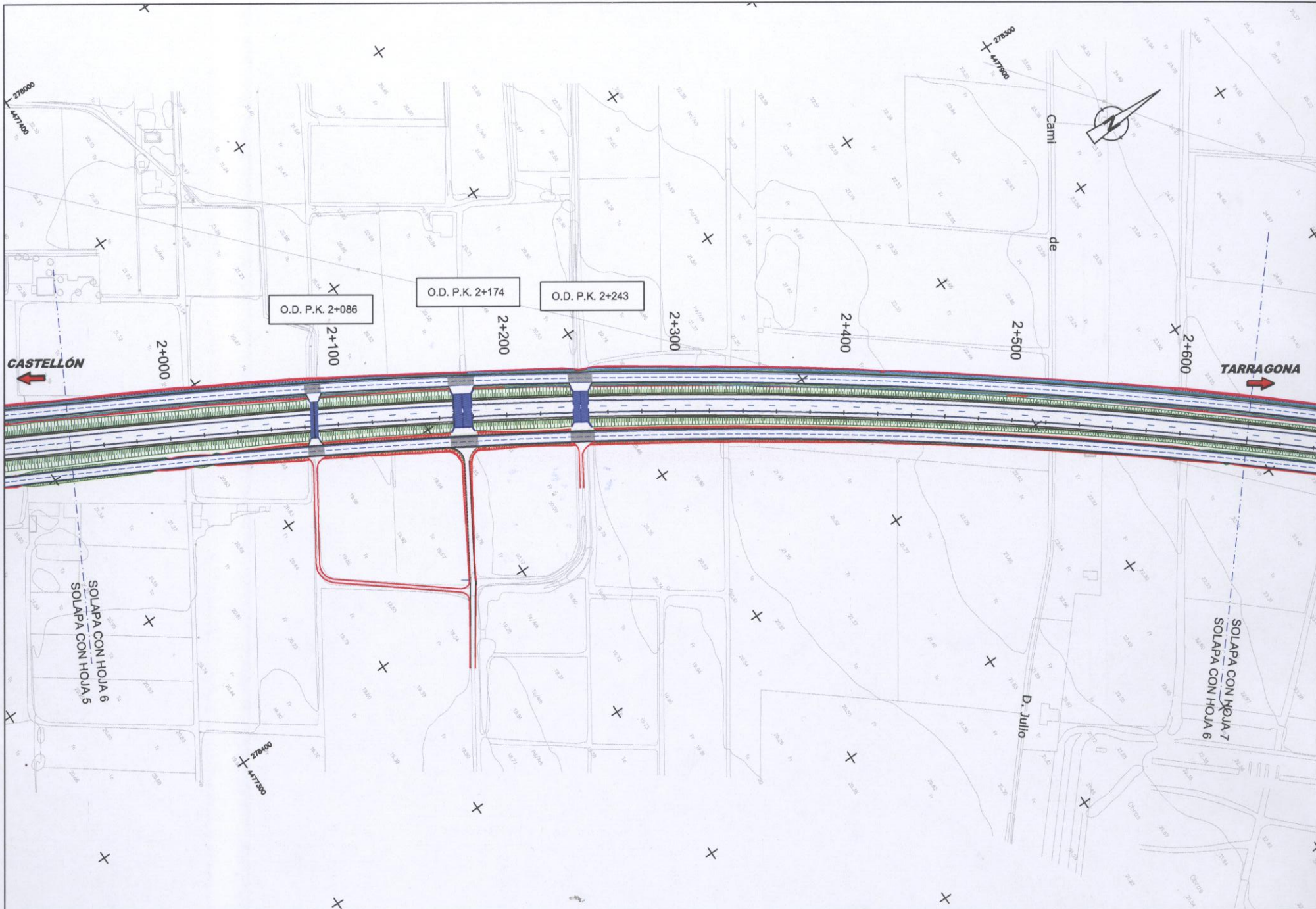

<p>Ministerio de Fomento</p>	Secretaría de Estado de Planificación e Infraestructuras Secretaría General de Infraestructuras	DEMARCACIÓN DE CARRETERAS DEL ESTADO EN LA COMUNIDAD VALENCIANA	AUTOR DE PROYECTO 	DIRECTOR DE PROYECTO 	CONFIRME CONTRATISTA 	ESCALAS: 1:2.000 ORIGINALES IMP-A-3	0 40 80 m 0 40 80 m GRÁFICAS	TÍTULO: PROYECTO DE TRAZADO MODIFICACIÓN Nº 1 AL PROYECTO DE CONSTRUCCIÓN N-340 TRAMO VARIANTE DE BENICARLÓ - VINARÓZ	CLAVE: 23-CS-5670	Nº PLANO: 2.4 HOJA 6 DE 29	DESIGNACIÓN: PLANTA GENERAL	FECHA: JUNIO 2012
	Dirección General de Carreteras	ÁREA DE PLANEAMIENTO, PROYECTOS, OBRAS Y CIRCUNSCRIPCIÓN DE VALENCIA	D. DOMINGO Z. CASPULO CAMPAY	D. ALVARO CUADRADO TARCO	D. RAFAEL GATA A. REIS							

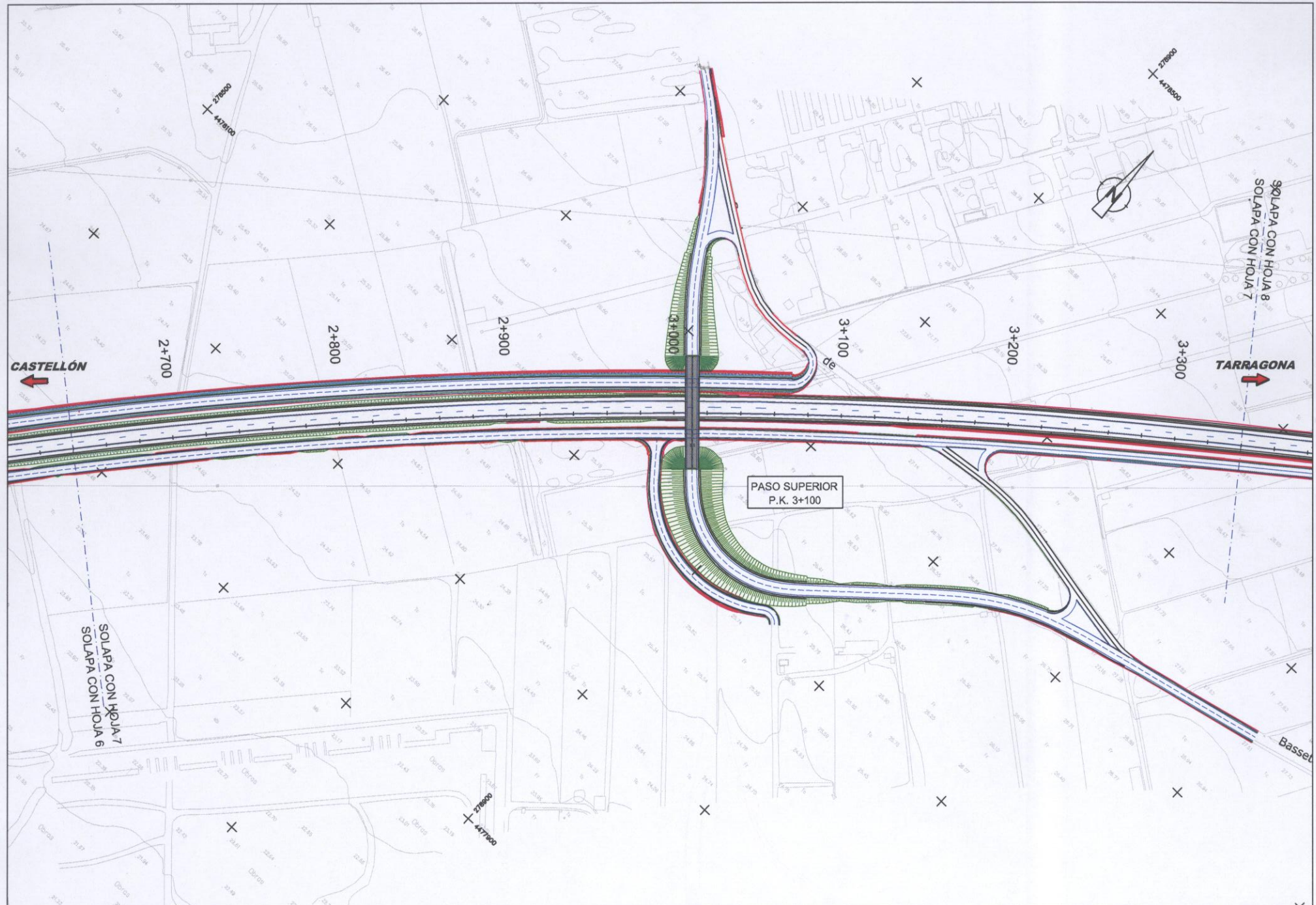

Ministerio de Fomento	Secretaría de Estado de Planificación e Infraestructuras Secretaría General de Infraestructuras	DEMARCACIÓN DE CARRETERAS DEL ESTADO EN LA COMUNIDAD VALENCIANA	AUTOR DEL PROYECTO D. DOMINGO F. ESPILLO CIMPLOY	DIRECTOR DEL PROYECTO D. ALVARO CUADRADO TARGERO	CONFORME CONTRATISTA D. RAFAEL CATALÀ REIG	ESCALAS: 1:2.000 ORIGINALS LINEA 3	0 40 80 m GRÁFICAS	TÍTULO: PROYECTO DE TRAZADO MODIFICACIÓN Nº 1 AL PROYECTO DE CONSTRUCCIÓN N-340 TRAMO: VARIANTE DE BENICARLÓ - VINARÓZ	CLAVE: 23-CS-5670	Nº PLANO: 2.4 HOJA 7 DE 29	DESIGNACIÓN: PLANTA GENERAL	FECHA: JUNIO 2012
	Dirección General de Carreteras	ÁREA DE PLANEAMIENTO, PROYECTOS, OBRAS Y ORDENACIÓN DE VALENCIA	D. DOMINGO F. ESPILLO CIMPLOY	D. ALVARO CUADRADO TARGERO	D. RAFAEL CATALÀ REIG	D. RAFAEL CATALÀ REIG	1:2.000 ORIGINALS LINEA 3	0 40 80 m GRÁFICAS	PROYECTO DE TRAZADO MODIFICACIÓN Nº 1 AL PROYECTO DE CONSTRUCCIÓN N-340 TRAMO: VARIANTE DE BENICARLÓ - VINARÓZ	23-CS-5670	2.4 HOJA 7 DE 29	PLANTA GENERAL

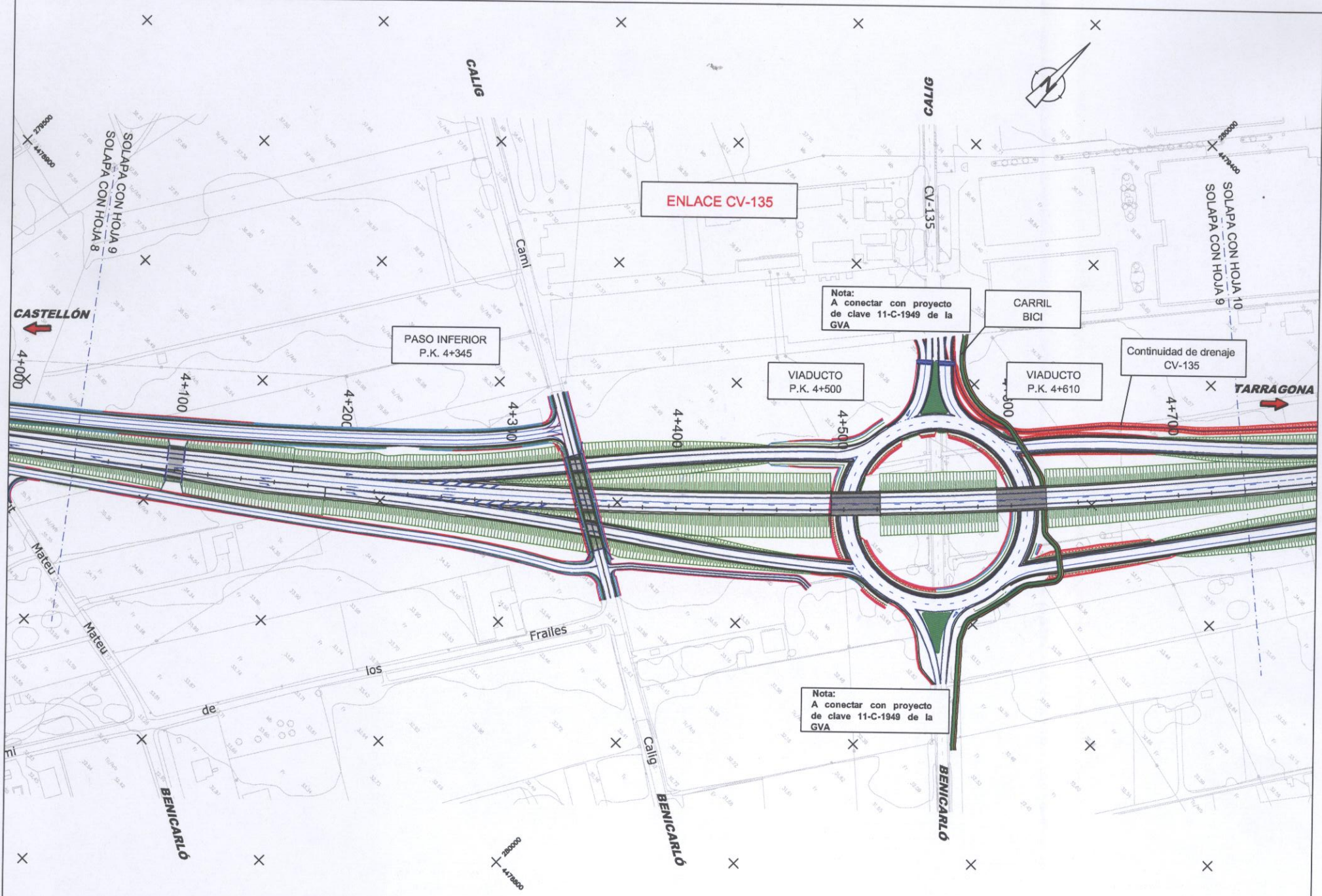

 Ministerio de Fomento	Secretaría de Estado de Planificación e Infraestructuras Secretaría General de Infraestructuras	DEMARCACIÓN DE CARRETERAS DEL ESTADO EN LA COMUNIDAD VALENCIANA	AUTOR DEL PROYECTO 	DIRECTOR DE PROYECTO D. ÁLVARO CUADRADO TARCO	CONFORME, CONTRATISTA 	ESCALAS: 1:2.000 ORIGINALES LINE A-3		TÍTULO: PROYECTO DE TRAZADO MODIFICACIÓN Nº 1 AL PROYECTO DE CONSTRUCCIÓN N-340 TRAMO: VARIANTE DE BENICARLO - VINAROZ	CLAVE: 23-CS-5670	Nº PLANO: 2.4 HOJA 9 DE 29	DENOMINACIÓN: PLANTA GENERAL	FECHA: JUNIO 2012
	Dirección General de Carreteras	ÁREA DE PLANEAMIENTO, PROYECTOS, OBRAS Y CIRCUNVALACIÓN DE VALENCIA	D. DOMINGO PÉREZ DE CAMPOR			D. RAFAEL CATALÀ 1985						

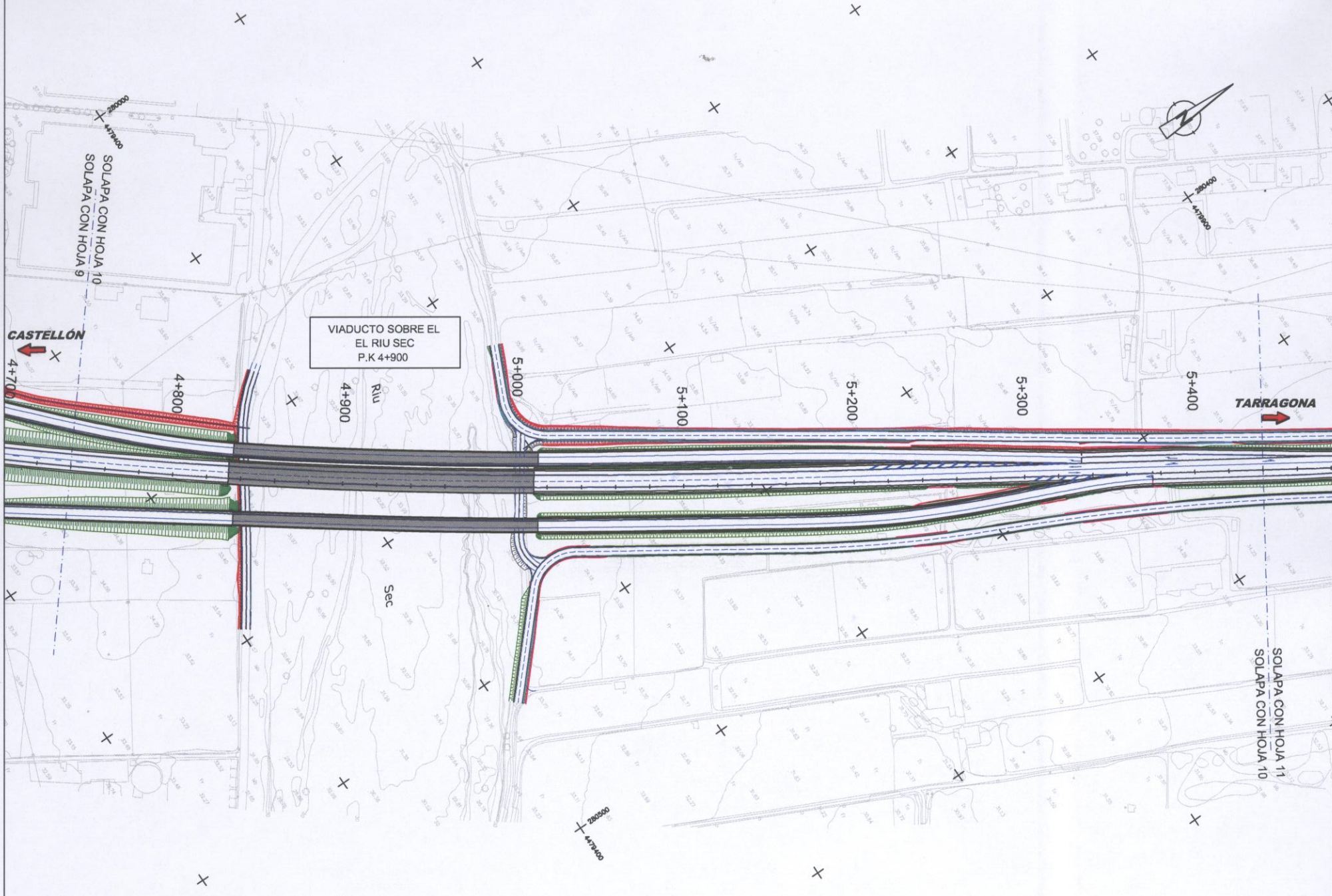

VIADUCTO SOBRE EL
EL RIU SEC
P.K 4+900

CASTELLÓN

TARRAGONA

<p>Ministerio de Fomento</p>	<p>Secretaría de Estado de Planificación e Infraestructuras Secretaría General de Infraestructuras</p>	<p>DEMANCACIÓN DE CARRETERAS DEL ESTADO EN LA COMUNIDAD VALENCIANA</p>	<p>AUTOR DE PROYECTO IBER</p>	<p>DIRECTOR DE PROYECTO IBER</p>	<p>CONFORME CONTRATISTA IBER</p>	<p>ESCALAS: 1:2.000 ORIGINALES LINE A-3</p>	<p>0 40 80 m 0 40 80 m GRÁFICAS</p>	<p>PROYECTO DE TRAZADO MODIFICACIÓN Nº 1 AL PROYECTO DE CONSTRUCCIÓN N-340 TRAMO VARIANTE DE BENICARLO - VINAROS</p>	<p>QUILÓMETRO 23-CS-5670</p>	<p>Nº PLANO 2.4</p>	<p>DESIGNACIÓN PLANTA GENERAL</p>	<p>FECHA JUNIO 2012</p>
	<p>Dirección General de Carreteras</p>	<p>ÁREA DE PLANEAMIENTO, PROYECTOS OBRAS Y ORGANIZACIÓN DE VALENCIA</p>	<p>D. DOMINGO PÉREZ DEL CAMPO</p>	<p>D. ALVARO CUADRADO TARGO</p>	<p>D. RAFAEL CATALÀ REIS</p>	<p>TRAMO VARIANTE DE BENICARLO - VINAROS</p>	<p>HOJA 10 DE 29</p>					

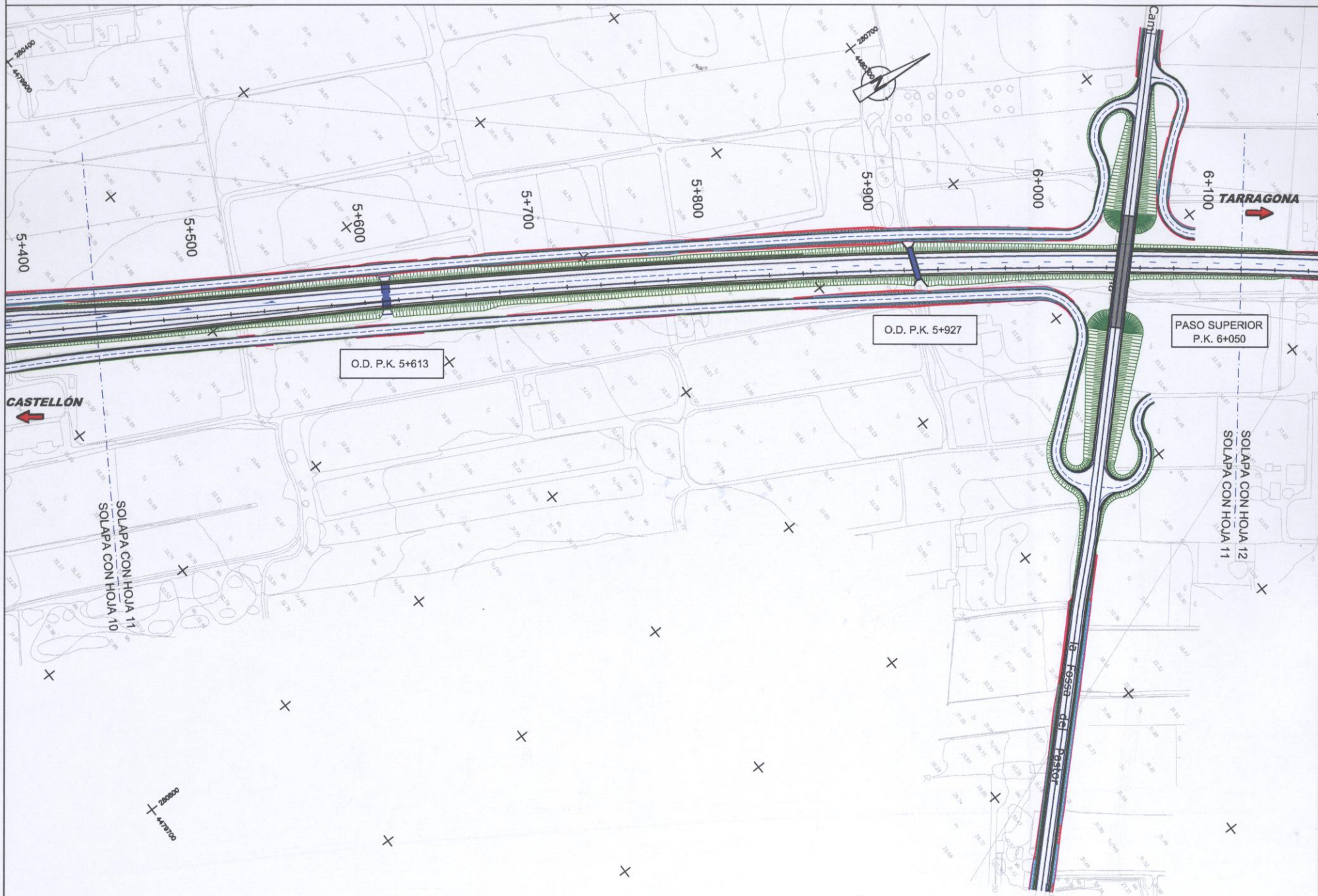

<p>Ministerio de Fomento</p>	<p>Secretaría de Estado de Planificación e Infraestructuras Secretaría General de Infraestructuras</p> <p>Dirección General de Carreteras</p>	<p>DEMARCACIÓN DE CARRETERAS DEL ESTADO EN LA COMUNIDAD VALENCIANA</p> <p>ÁREA DE PLANEAMIENTO, PROYECTOS, OBRAS Y CIRCUNVALACIÓN DE VALENCIA</p>	<p>AUTOR DE PROYECTO</p> <p>D. DOMINGO PÉREZ CAMPOY</p>	<p>DIRECTOR DE PROYECTO</p> <p>D. ALVARO CUADRADO TARCOS</p>	<p>CONFORME CONTRATISTA</p> <p>CONSTRUCCIÓN D. RAFAEL CATAJÁ REIS</p>	<p>ESCALAS:</p> <p>1:2.000</p> <p>ORIGINALES LINE A-3</p>	<p>0 40 80 m</p> <p>GRÁFICAS</p>	<p>PROYECTO DE TRAZADO MODIFICACIÓN Nº 1 AL PROYECTO DE CONSTRUCCIÓN N-340</p> <p>TRAMO: VARIANTE DE BENICARLO - VINARJOS</p>	<p>CÓDIGO:</p> <p>23-CS-5670</p>	<p>Nº PLANO:</p> <p>2.4</p>	<p>DESIGNACIÓN:</p> <p>PLANTA GENERAL</p>	<p>FECHA:</p> <p>JUNIO 2012</p>



 Ministerio de Fomento	Secretaría de Estado de Planificación e Infraestructuras Secretaría General de Infraestructuras	DEMARCACIÓN DE CARRETERAS DEL ESTADO EN LA COMUNIDAD VALENCIANA	AUTOR DEL PROYECTO  E. DOMÍNGO ESPILUO CAMPOY	DIRECTOR DE PROYECTO  D. ALVARO CUADRADO TARCO	CONFORME CONTRATISTA  D. RAFAEL CATALA REIG	ESCALA: 1:2.000 ORIGINALS LINE A-3	 0 40 80 m GRÁFICAS	TÍTULO: PROYECTO DE TRAZADO MODIFICACIÓN Nº 1 AL PROYECTO DE CONSTRUCCIÓN N-340 TRAMO: VARIANTE DE BENICARLÓ - VINARÓZ	CLAVE: 23-CS-5670	Nº PLANO: 2.4	DESIGNACIÓN: PLANTA GENERAL	FECHA: JUNIO 2012
	Dirección General de Carreteras	ÁREA DE PLANEAMIENTO, PROYECTOS, OBRAS Y CIRCUNVALACIONES VALENCIA	E. DOMÍNGO ESPILUO CAMPOY	D. ALVARO CUADRADO TARCO	D. RAFAEL CATALA REIG	HOJA 12 DE 29	JUNIO 2012					

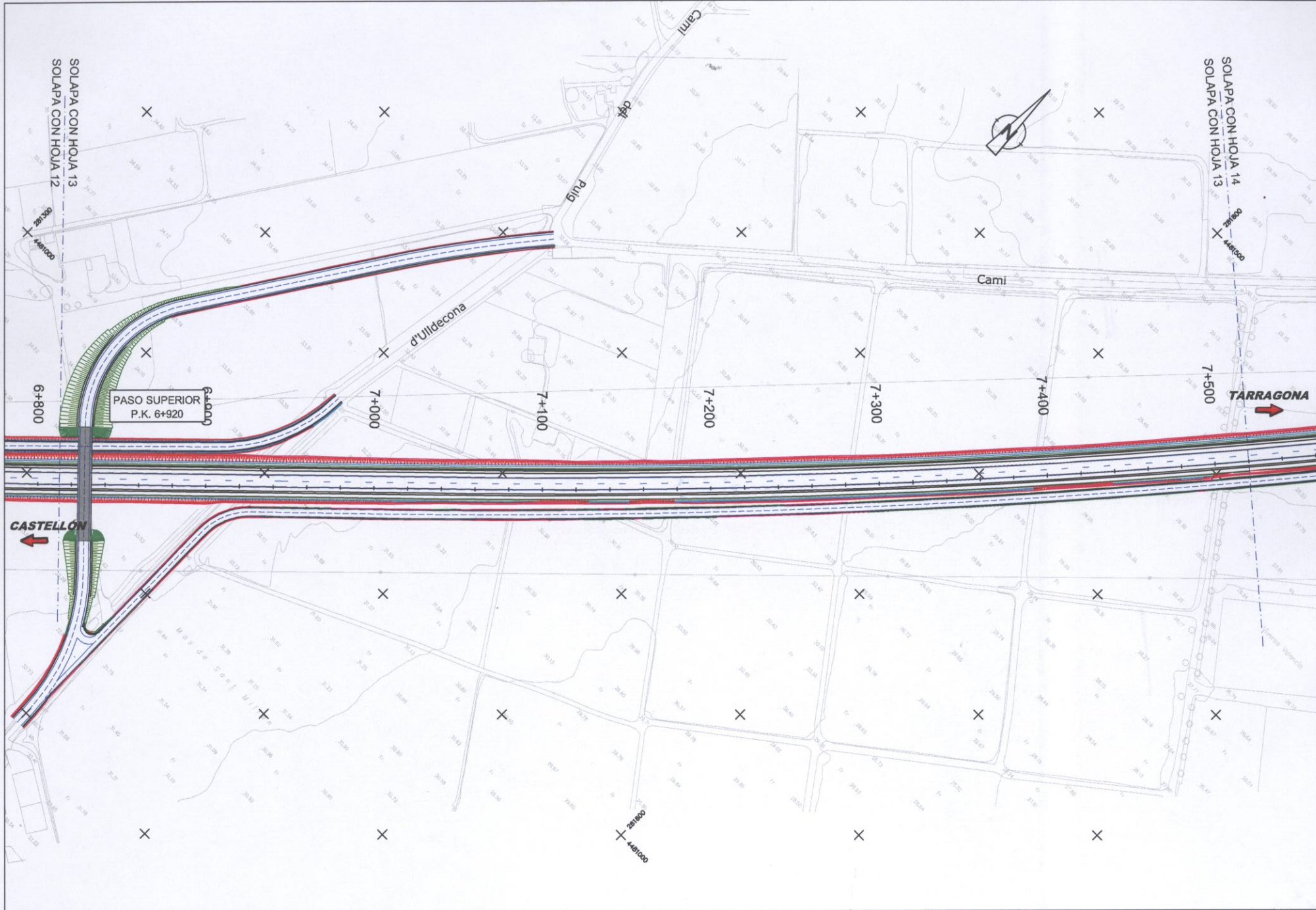

 Ministerio de Fomento	Secretaría de Estado de Planificación e Infraestructuras Secretaría General de Infraestructuras	DEMARCACIÓN DE CARRETERAS DEL ESTADO EN LA COMUNIDAD VALENCIANA	AUTOR DE PROYECTO 	DIRECTOR DE PROYECTO 	COMISIÓN CONTRATISTA 	ESCALAS: 1:2.000 ORIGINAL LINEA 3		TÍTULO: PROYECTO DE TRAZADO MODIFICACIÓN Nº 1 AL PROYECTO DE CONSTRUCCIÓN N-340 TRAMO: VARIANTE DE BENICARLÓ - VINARÓZ	CLASE: 23-CS-5670	Nº PLANO 2,4 HOJA 13 DE 29	DESIGNACIÓN: PLANTA GENERAL	FECHA: JUNIO 2012
	Dirección General de Carreteras	ÁREA DE PLANEAMIENTO, PROYECTOS, OBRAS Y CIRCULACIÓN DE VALENCIA	D. DOMÍNGO F. ESPINÓ CAMPOR	D. ALVARO CUADRADO TARCOS	S. NAVARRE CONSTRUCCION S. NAVARRÉ, CALIJA, PESS							

TÉRMINO MUNICIPAL
DE BENICARLÓ

TÉRMINO MUNICIPAL
DE VINAROS

SOLAPA CON HOJA 15
SOLAPA CON HOJA 14

SOLAPA CON HOJA 15
SOLAPA CON HOJA 14

VIADUCTO SOBRE EL
BARRANC DE L'AIGUA
P.K. 8+300

Camí
CASTELLÓN
8+200

TARRAGONA

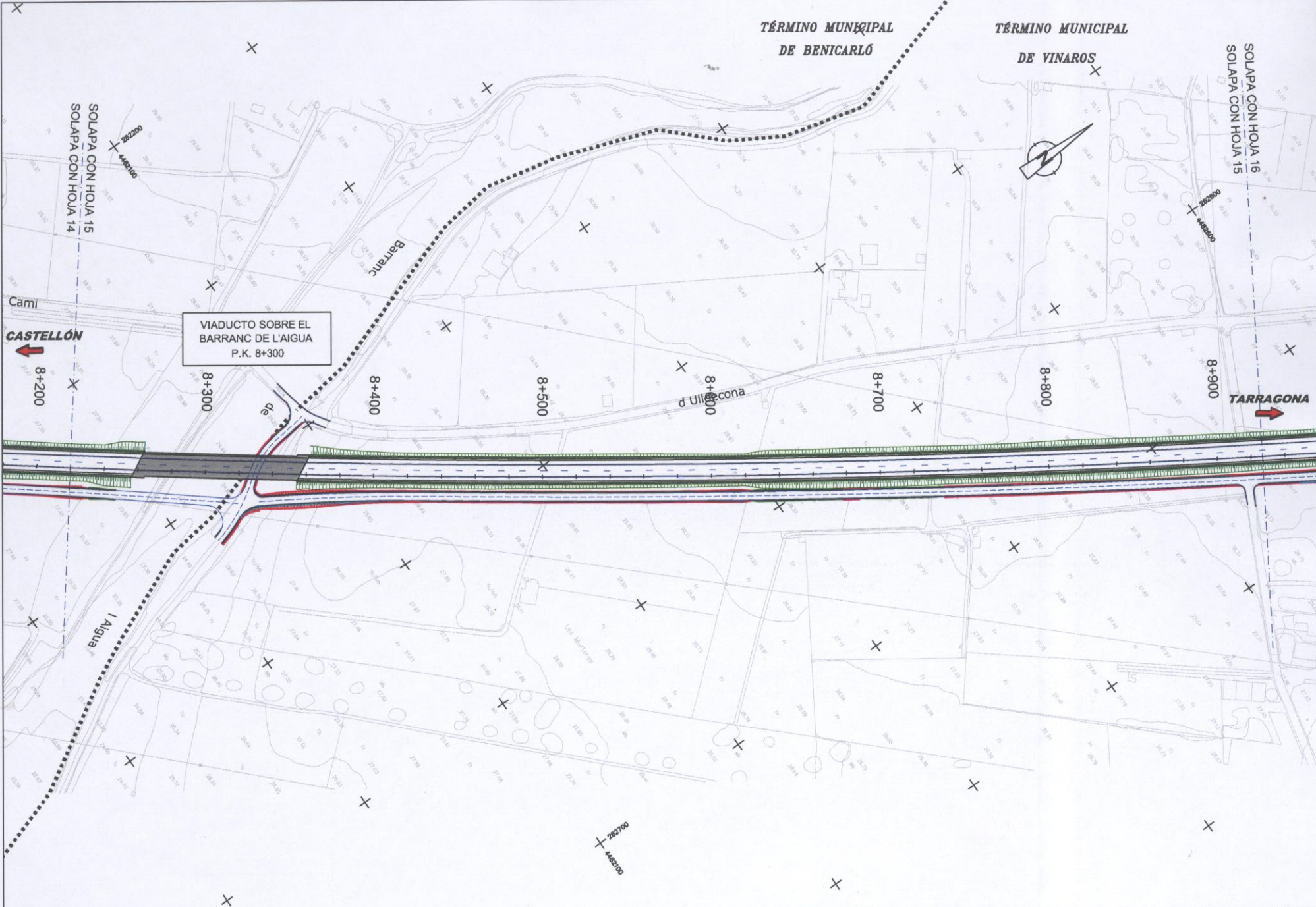

 Ministerio de Fomento	Secretaría de Estado de Planificación e Infraestructuras Secretaría General de Infraestructuras	DEMARCACIÓN DE CARRETERAS DEL ESTADO EN LA COMUNIDAD VALENCIANA	AUTOR DEL PROYECTO 	DIRECTOR DE PROYECTO 	CONFORME CERTIFICATA 	ESCALAS: 1:2.000 ORIGINALES LINEA 3	0 40 80 m GRÁFICAS	TÍTULO PROYECTO DE TRAZADO MODIFICACIÓN Nº 1 AL PROYECTO DE CONSTRUCCIÓN Nº340 TRAMO: VARIANTE DE BENICARLÓ - VINAROS	GLINE 23-CS-5670	Nº PLANO 2.4	DESIGNACIÓN PLANTA GENERAL	FECHA JUNIO 2012
	Dirección General de Carreteras	ÁREA DE PLANEAMIENTO, PROYECTOS, OBRAS Y ORDENACIÓN DE VALENCIA	D. DOMINGO P. ESPILLO CAMPOY	D. ÁLVARO CUADRADO TARCO							HOJA 15 DE 29	