Editorial MIC

Falles 2023 Benicarló

DISSENY: PISTACHO STUDIO

15 16 17 18 19
març

iff

BONES FALLES
2023

ÍNDEX

FALLES BENICARLÓ

DEL 15 AL 19 DE MARÇ DE 2023

· Salutació de l'Alcaldessa 06
· Salutació del President de Junta Local Fallera 08
· Salutació de la Fallera Major de Benicarló 2023 10
· Salutació de la Fallera Major Infantil de Benicarló 2023 12
· Salutació de la Fallera Major 2020 14
· Salutació de la Fallera Major Infantil 2020 15
· Entrevista Fallera Major de Benicarló 2023 16
· Entrevista Fallera Major Infantil de Benicarló 2023 18
· Cort d'Honor de la Fallera Major de Benicarló 2023 20
· Cort d'Honor de la Fallera Major Infantil de Benicarló 2023 22
· Premis Falles 2022 24
· Falles Municipals Benicarló 2023 27
· Junta Local Fallera Benicarló 29
· Programa d'actes 30
· Concurs Dibuix Escolar 33

· **Falla Amics del Foc** 37
· **Falla Nou Barri** 47
· **Falla Els Cremats** 57
· **Falla El Campanar** 67
· **Falla La Barraca** 77
· **Falla Els Conquistaors** 89
· **Falla la Carrasca** 97
· **Falla Mercat Vell** 107
· **Falla l'Embut** 117
· **Falla el Grill** 127
· **Falla La Paperina** 135
· **Falla El Caduf** 143
· **Falla Benicarló** 153

Edita:
Junta Local
Fallera de Benicarló

D.L.:
LE-330/2007

Editorial MIC
Tel. 961 347 474
www.editorialmic.com

Descarrega't aquesta publicació en el teu mòbil

A fòra lo vell.
Comencem un nou demà.
Estes falles al teu costat.
#Tornem
INEOS Composites

ACOSTA'T MÉS.
SENT MÉS.

CUPRA *LEÓN HÍBRID.*

redcupra.es/auto-esteller

AUTO ESTELLER ET DESITJA BONES FALLES!
VINARÒS - TEL. 964 400 768 - TORTOSA - TEL. 977 900 114

Consum mitjà combinat gamma CUPRA León d'1,0 a 8,6 l / 100 km. Emissions ponderades de CO_2 de 25 a 196 g/km (valors WLTP). Imatge acabat CUPRA León VZ amb opcionals.

SALUTACIÓ DE L'ALCALDESSA

ROSARIO MIRALLES FERRANDO
Alcaldessa de Benicarló

Benicarlandos i benicarlandes, ja estem en Falles!

Sempre fa goig poder dir-ho, però enguany encara més. Les Falles de Benicarló compleixen uns espectaculars 50 anys i és tot un honor poder presidir un aniversari com aquest i escriure una pàgina més en la història festiva de Benicarló.

Les Falles de Benicarló són passió, espectacle, tradició... Són moltes coses, però per damunt de tot, són cosa de veïns. La Falla Benicarló va ser la primera i el seu naixement es va donar entre amics, entre ciutadans, i va ser una iniciativa nascuda per tal de passar-ho bé junts. Mig segle després, la festa ha crescut però aquell impuls inicial segueix ben present en els cors de tots els fallers i falleres.

Ho celebrem amb força a Benicarló, però també més enllà: som les Falles del nord, comptem amb 13 entitats diferents, cadascuna plena de dedicació i personalitat, i seguim creixent i celebrant els infinits motius que acompanyen la festa. De fet, enguany Benicarló comptarà, per primer cop a la seua història, amb dues falles municipals (la gran i la infantil) per a celebrar aquest importantíssim aniversari i des de l'Ajuntament no podem estar més contents.

Enguany és un any de celebració per a tots els fallers i falleres, però ho és, sobretot, per a la primera Falla que, a més, rep el nom de la ciutat. Felicitats a la Falla Benicarló per un recorregut intens i a la vegada inspirador i ple de satisfaccions. Felicitats també a la Falla El Grill, que celebra el seu 45é aniversari. I a les 13 comissions falleres i a la Junta Local Fallera per engrandir un llegat importantíssim que només ha fet que començar. De generació en generació, el sentiment faller segueix més fort i emocionant que mai.

Aprofito per a felicitar també, pel seu nomenament, les falleres que seran el rostre de la nostra ciutat enguany: Maria Salvador González, fallera major, i Balma Matellanes García, fallera major infantil. Estic segura que fareu una feina exemplar representant les Falles de Benicarló durant tot un any, que de ben segur estarà ple d'emoció.

Tenim enfront de nosaltres unes Falles plenes de significat per a tots els benicarlandos i benicarlandes. Només em queda desitjar-vos a tots i a totes que les disfruteu tal com s'ha de fer: omplint els carrers i celebrant una festa que ja és de tothom. Bones Falles 2023 i feliç 50 aniversari!

SALUTACIÓ DEL PRESIDENT DE LA JUNTA LOCAL FALLERA

FEDE GUIMERÁ BALLESTER
President de la Junta Local Fallera de Benicarló

Benvolguts fallers, falleres, benicarlandos i gent de tota la comarca. És un honor per a mi dirigir-me a tots vosaltres, un any més, com a president de la Junta Local Fallera de Benicarló.

En aquest any 2023 les FALLES DE BENICARLÓ complixen 50 anys, 50 anys de la primera Falla a la població, 50 anys de sacrifici i treball de moltíssima gent que ha donat una espenta a esta festa. Els benicarlandos podem sentir-nos orgullosos ja que, malgrat la modernització, la tradició i un sentir ben valencians continuen a la nostra població.

Així, doncs, vull donar les gràcies a eixos homes i dones, xiquetes i xiquets que són l'ànima d'este festeig, perquè no hi ha festa si no hi ha gent. I ací a Benicarló el que no manca és gent emprenedora, gent treballadora i sobretot gent que ESTIMA LA TRADICIÓ i la vol mantindre viva i ben viva. GRÀCIES A TOTS PERQUÈ JUNTS HO HEM ACONSEGUIT i continuarem amb el coratge que ens caracteritza LLUITANT PER A TINDRE MÉS ANYS DE FALLES.

Maria, Balma, falleres majors de Benicarló 2023, ja representeu el món faller benicarlando i encara que a la nostra ciutat es viuen les Falles tot l'any, serà la setmana fallera quan viureu l'autèntic esperit faller que es respira en la nostra població. Viureu actes de tot tipus, viviu-los amb intensitat perquè seran únics i irrepetibles. Però la vostra sort és que no estareu totes soles, al vostre costat tindreu les vostres magnífiques corts d'honor, xics i xiques amb qui estic segur assaborireu la festa fallera i amb qui formareu una gran pinya juntament amb les vostres famílies. Tots i totes fareu que aquest any siga inoblidable.

Maria, Balma i respectives corts d'honor, GAUDIU DE TOTS EL ACTES.

No vull deixar passar l'ocasió sense agrair Andrea i Rocio, falleres majors de Benicarló 2020-2022, la seua implicació amb les Falles de Benicarló durant tots estos anys tan complicats que ha viscut la festa. Heu demostrat que sou unes grans falleres majors des del primer dia, sempre amb un somriure i disposades per a tot. Heu viscut actes tant a Benicarló com per tota la Comunitat Valenciana i heu representat les Falles de Benicarló d'una manera increïble, com només ho saben fer les falleres de cor, i vosaltres, Andrea i Rocio, ho sou. No volia oblidar-me de les vostres corts d'honor i familiars, part important per al meravellós record d'estos anys.

Andrea, Rocio, mil gràcies per tot
Vull felicitar la FALLA BENICARLÓ pel seu 50é aniversari i la FALLA EL GRILL pel seu 45é aniversari.

No vull oblidar-me de donar les gràcies a l'Ajuntament de Benicarló encapçalat per l'alcaldessaXaro Miralles i el seu regidor Pedro Manchón per la seua implicació cap la nostra festa.

Vull agrair, també, a la Brigada d'Obres i Serveis, a les forces de seguretat i a totes les entitats i persones implicades, la seua col·laboració no només durant la setmana fallera sinó durant tot l'any per fer que la nostra festa, LES NOSTRES FALLES, puga celebrar-se en tota normalitat i fer que siga tot un referent en tota la Comunitat Valenciana.

Per últim, vull donar a la meua família les gràcies pel suport que em donen dia darrere dia fent-me més fàcil el treball com a president. A més, a tots el meus companys de Junta vull reconéixer-los eixa faena que realitzen durant quasi 365 dies per les nostres estimades Falles i que molt poqueta gent veu i la qual, fins i tot, alguns arriben a criticar. Per això invito tothom a participar-hi, col·laborar-hi en la festa més important de Benicarló per a fer-la millor.

SALUTACIÓ DE LA FALLERA MAJOR

MARÍA SALVADOR GONZÁLEZ
Fallera Major de Benicarló 2023

Fallers, falleres, amics, veïns:

Representar les Falles de Benicarló en el seu 50é aniversari és per a mi un orgull i una responsabilitat, termes que cuidaré cadascun dels dies d'aquest any de celebració. Tanmateix, tinc la fortuna de compartir aquesta alegria amb vuit falleres excepcionals i, per primera vegada en la història d'aquesta festa declarada Patrimoni Immaterial de la Humanitat, ho faré també al costat de tres fallers. Ells i elles formaran part de la meua Cort d'Honor.

Balma, la meua fallereta, és un orgull poder tornar a repetir amb tu un altre exercici faller. Aquesta vegada ho farem com a màximes representants de les festes josefines del nostre benvolgut poble: Benicarló. Estic ben segura que, juntes, amb les nostres famílies i amics gaudirem d'aquesta experiència enriquidora.

Si em preguntes el qué m'agraden de les falles parlaria de l'ambient als casals; les amistats que s'han format gràcies a les Falles; les mascletades amb la nostra pirotècnia de referència, Pirotècnia Tomás; la Crida; la plantà dels monuments fallers i, com no, la germanor fallera que tant ens caracteritza als benicarlandos i benicarlandes.
Tot i que les meues arrels familiars no radiquen en les Falles, les ganes, el caràcter obert de les Falles de Benicarló i la voluntat de treballar han fet d'aquesta festa part important de la meua vida. Sempre dic que sentir-se faller o fallera és una voluntat. Amb això, vull transmetre en aquestes línies un agraïment especial a la meua família i amics per haver-me donat sempre el suport, i deixar-me estimar i viure les Falles sempre d'una manera única.

Des de la més profunda admiració, vull felicitar totes les persones que durant 50 anys han dedicat part del seu dia a dia a mantenir la brúixola ferma i fer que, avui dia, puguem parlar del que som: el nord de les Falles. El meu reconeixement també es rendeix a les tretze comissions falleres i a la Junta Local Fallera; gràcies per la vostra implicació durant tots aquests anys i en especial en aquest exercici faller 2023. No em puc oblidar de la Falla El Grill, que enguany celebra el seu 45é aniversari, i com no, de l'entitat que m'ha vist créixer com a fallera i que hi és la primera pedra de les Falles del nostre poble: la Falla Benicarló, enhorabona pel 50é aniversari.

Aquestes seran unes Falles especialment úniques, on conviuran aquells que van encendre la primera metxa de les Falles de Benicarló, ara fa 50 anys, amb les noves generacions i nouvinguts a la festa benicarlanda. Quin orgull serà veure un any més l'harmonia que transmet Benicarló l'esperada setmana de març.

Finalment, vull felicitar i donar les gràcies a Andrea, Rocío i a les seues Corts d'Honor per representar amb estima i dedicació les Falles de la nostra ciutat durant aquests anys de dificultats sanitàries, econòmiques i socials. Aprofito aquestes línies per a recordar a totes aquelles persones que han participat en la festa durant aquests 50 anys i que ja no es troben entre nosaltres. Les Falles, de la mateixa manera que ho és la vida, tenen un component efímer, alhora que inoblidable i etern.

Ara si, benicarlandos, benicarlandes...
Prepareu les bruses, mocadors, banderes i bufandes, els encenedors i els coets, i convertim un any més el casal en casa de tothom. Fem que aquests 50 anys de Falles suposen una empremta perpètua en la història de la nostra localitat.

Visquen les Falles i visca Benicarló.

RODA&LAPEPA

SALUTACIÓ
DE LA FALLERA MAJOR INFANTIL

BALMA MATELLANES GARCÍA
Fallera Major Infantil de Benicarló 2023

No vull despertar-me del somni que estic vivint, no només tinc l'honor de representar el meu poble Benicarló com a fallera major infantil sinó que, a més a més, ho faig aquest any tan important per a la nostra festa: els 50 anys de Falles!

Estic molt contenta i emocionada per representar les 13 comissions falleres, sense les quals aquesta festa no seria el que és. Espero fer-ho com us mereixeu i, com diu la meua iaia, "deixar el pavelló ben alt" perquè estigueu orgullosos de la representació que María i jo farem del nostre estimat poble.

María, quina sort hem tingut, no només per viure juntes aquest any, sinó també per comptar amb els nostres companys, ja que enguany també hem de celebrar que els xics i xiquets formen part de la Cort d'Honor. Àsia, Dana, Diego, Indhira, Kennen, Laia, Lucas, Miguel, Sheila... per fi ha arribat. Aquest serà el nostre any!

Andrea i Rocío, falleres 2020-2022, heu sigut unes grans falleres majors de Benicarló, sempre se us recordarà -junt a les vostres corts d'honor- com les meravelloses representants que heu sigut. Espero fer-ho tan bé com vosaltres!

Estic desitjant sentir l'olor de la pólvora, que siga el dia de la Crida, escoltar la música de les bandes, xarangues i dolçaines, veure la gent al carrer amb les seues bruses i lluint les millors gales per a l'ofrena a la Mare de Déu... En resum, desitjant que arriben les Falles!
Vull agrair als components de la Junta Local Fallera tot l'esforç, entrega, dedicació i sacrifici desinteressat que fan perquè aquesta festa lluïsca tal com ho fa. Gràcies!

Vull aprofitar per felicitar i donar l'enhorabona a la Falla El Grill pel seu 45è aniversari. I a la meua Falla, la més veterana, la que va encendre la flama d'aquesta festa, la Falla Benicarló, pels seus 50 anys. Sense persones com vosaltres les Falles no serien una realitat.

Per acabar, m'agradaria convidar-vos a tots a vindre a les Falles i a conèixer la nostra festa; gaudiu-la i la fareu vostra. Animeu-vos a viure tots els actes: la Crida, les mascletaes de dia i de nit, l'ofrena a la Mare de Déu, els menjars als casals, la música i, sobretot, a visitar els monuments, que enguany en tindrem dos més davant l'Ajuntament.

Gaudiu-les al màxim, sortiu i xaleu de tot el que les comissions han preparat per a viure l'emoció i la màgia de les FALLES.

BONES FALLES 2023! VISQUEN LES FALLES! VISCA BENICARLÓ!

RODA&LAPEPA

SALUTACIÓ DE LA FALLERA MAJOR 2020

ANDREA SIMÓ I ZARAGOZÁ
Fallera Major Infantil de Benicarló 2020

Enguany estem de celebració i vull aprofitar estes línies per a felicitar un poble faller del qual em sento molt orgullosa de formar part. Este aniversari és motiu d'alegria per a tots els fallers. Mig segle d'història fallera on cada any es renoven il·lusions i somnis dins dels nostres cors fallers. Així doncs, enguany és un any per sortir al carrer, retrobar-nos amb totes aquelles amistats que les Falles han forjat i celebrar poder estar junts com sempre.

Les nostres Falles no serien possibles si no fora per totes les persones que formeu part de les 13 comissions falleres. Gràcies per estar al peu del canó i ser el pilar fonamental d'estos 50 anys de Falles al nostre Benicarló. Enhorabona a la Falla Benicarló i a la Falla El Grill, que enguany també estan d'aniversari. També volia agrair a l'Ajuntament de Benicarló tot el suport i ajuda que proporciona perquè puguem seguir endavant fent unes Falles cada vegada més visibles arreu del territori valencià.

M'agradaria fer una menció especial a la Junta Local Fallera i reconéixer la funció indispensable que realitza perquè Benicarló siga un referent dins de la Comunitat Valenciana. Gràcies en especial a Fede, per estimar i treballar incansablement. Gràcies per tot el que has fet per mi tots estos anys!

Rocío, no calen paraules per a descriure la meravellosa representació dels xiquets fallers de Benicarló que has exercit durant tres anys tan complicats, com a fallera major infantil. Junt amb les nostres Corts d'Honor, hem viscut unes de les experiències més enriquidores que les Falles de Benicarló ens poden regalar. Gràcies a totes per posar tot el vostre cor en aquesta aventura!

María i Balma, gaudiu d'esta experiència que les Falles vos regalen. Junt amb les vostres corts

viureu un any replet d'anècdotes i vivències que vos faran viure les Falles des d'un lloc molt privilegiat. Vos desitjo el millor per a este any tan especial per al nostre poble i per a totes vosaltres.

M'agradaria convidar veïns i visitants a viure les sensacions que sentim els fallers quan portem les flors a la nostra Mare de Déu a l'ofrena o quan sentim el tro d'avís a la plaça de la Constitució. Desitjo de tot cor que les Falles de 2023 siguen multitudinàries, respectuoses i molt participatives, com sempre les hem viscut. Des d'ací m'acomiado de tots vosaltres, ha estat un plaer representar-vos durant estos anys. Sempre estaré molt agraïda amb el món faller per brindar-me la millor de les oportunitats per conéixer des de dins esta festa, les nostres Falles, les del nord, les Falles de Benicarló.

Visquen les Falles i visca Benicarló!

SALUTACIÓ
DE LA FALLERA MAJOR INFANTIL 2020

ROCÍO MARTÍNEZ MONTAÑA
Fallera Major Infantil de Benicarló 2020

Benicarlandos i benicarlandes, falleres i fallers ha arribat el moment de dir adeu a aquest somni, de posar-li el punt i final i de fer la vista enrere per recordar tots els moments viscuts. El nostre regnat no ha durat un any, n'ha durat tres. I tres anys donen per a molt, per a molts actes, per a moltes festes, per a molts somriures, per a moltes anècdotes i per a molts sentiments.

En primer lloc, vull donar les gràcies a la Junta Local Fallera per estar sempre amb nosaltres ajudant-nos en tot i pel seu treball incansable, en especial, a Fede, Ernesto i Rafa.

Twenty's, ha sigut tot un orgull compartir aquests anys i tots els abrazos colectivos amb vosaltres. Heu sigut uns grans representants de les vostres comissions.

En aquest viatge han caminat al meu costat set companyes que s'han convertit en amigues, la meua Cort d'Honor. Gràcies per ser com sou i per treure'm sempre un somriure. La nostra amistat va començar al 2018 i estic segura que durarà per sempre.

També vull agrair a la meua família per inculcar-me l'amor per les Falles i per tot el que han fet per mi estos anys, perquè són els vertaders responsables que haja complit aquest somni.

Per descomptat, el millor d'aquest regnat ha sigut compartir-ho amb la millor fallera major que mai haguera pogut somiar. Andrea, has representat el teu poble amb l'entrega i passió que es mereix i, encara que no tots els moments han sigut bons, tu has donat sempre la millor versió. Ens queda un llarg camí faller i tinc clar que vull caminar-lo de la teua mà. Eres i seràs per sempre la meua còmplice. Gràcies per fer que al teu costat tot siga alegria.

Ara és hora de tornar a la meua estimada Falla El Caduf, la Falla que m'ha vist créixer fins a arribar a la fallera que sóc. Torno a casa amb la meua família fallera i no puc estar més feliç.

I no m'oblido de Balma i Maria, un nou somni comença per a vosaltres. Aprofiteu cada segon i gaudiu al màxim d'aquesta experiència amb les vostres corts d'honor, el món faller benicarlando estarem ací acompanyant-vos.

I per finalitzar, vull felicitar la Falla Benicarló pel seu 50é aniversari i la Falla el Grill pel seu 45é aniversari.

Fins sempre fallers, fins sempre Benicarló.
Només em queda dir:
Visquen les Falles i visca Benicarló!

ENTREVISTA
FALLERA MAJOR DE BENICARLÓ 2023

A què et dediques i quines són les teues aficions?
Vaig estudiar Integració Social i actualment soc la responsable de centre d'Unió de Mútues de Benicarló. Les meues aficions són estar amb la meua família i amb els meus amics. Qui em coneix, sap que m'encanta participar de manera activa en totes les festivitats que es fan al poble com Sant Antoni, Sant Gregori, Festes d'Agost (dins del món de les penyes) i, com no, les Falles.

Quina és la teua història dins del món de les Falles?
La meua història fallera va començar quan només tenia 5 anys: als meus pares, els vaig demanar que quan en complira 6, volia ser sòcia de la Falla Benicarló. Aquesta influència va ser perquè anava al col·legi CEIP MAESTRO EDUARDO MARTÍNEZ RÓDENAS i els meus veïns, la família García-Pastor, van acollir-me en totes els seus esdeveniments fallers, que ja ,des de ben menudeta, em van cridar l'atenció.

Vaig anar creixent i, després de 20 anys, continue fins a dia d'avui sent part activa de la comissió de la Falla Benicarló. Tot i això, la meua família no pertany a cap comissió fallera de la nostra localitat, però sempre em donen el seu suport i m'acompanyen on faça falta per veure'm feliç.

No em vaig vestir de fallera fins l'any 2018, però he pogut viure durant 21 anys els actes fallers que requerien vestir-se des d'una altra perspectiva, admirant la nostra indumentària; la nostra banda de música i les de les altres localitats que ens acompanyen en un dia tant important com es el dia de l'ofrena; i els benicarlandos, benicarlandes i visitants que disfruten la nostra festa declarada d'Interés Turístic Immaterial de la Humanitat per l'UNESCO.

Què suposa per a tu ser la màxima representant de les Falles de Benicarló en els seus 50 anys?
Poder ser la màxima representant de les Falles de Benicarló en el seu 50 aniversari per a mi és un orgull indescriptible. I, a més, poder compartir-ho amb els fallers i falleres que m'acompanyen en aquest any que amb tanta il·lusió i ganes portàvem esperant. Tenim molta sort de poder representar la nostra festa en el seu 50é aniversari, ja que viurem moments que mai més es repetiran. Espero poder contar als meus fills i nets com va ser la nostra festa josefina en un any tan assenyalat.

Quina és la teua opinió sobre les nostres Falles?
Per a mi les falles benicarlandes són una festa tradicional però que està sabent que necessita alguns canvis per a evolucionar, com es la incorporació de components masculins dins de la Cort d'Honor de la la Fallera Major i Fallera Major Infantil de Benicarló.

També destacaria la germanor que tant ens caracteritza a les 13 comissions falleres, on durant 50 anys, en els moments durs com caigudes de monuments i incendis en el casal, hem demostrat que els fallers i falleres de totes les comissions ens ajudem els uns als altres.

Quins són els actes que esperes amb més il·lusió?
Els actes que més espero amb il·lusió són la despertà, que ja vam poder viure-la el passat 19 de novembre, l'Exaltació, la Crida, les mascletades (com a bona coetera), l'Ofrena, la Cremà i, per primera vegada en la història fallera benicarlanda, la plantà dels nostres monuments municipals.

En aquesta aventura fallera estaràs molt ben acompanyada, com definiries els components de la teua Cort d'Honor?
Tinc molta sort de tindre uns companys de Falles que s'han convertit en amics i amigues per a tota la vida, on cadascun fa que siguem un equip unit i amb molt de sentiment faller. També vull agrair a les nostres famílies que fan que siguem un equip més complet.

Què ens pots dir de Balma, la teua fallera major infantil?
Estic molt orgullosa que visquem una altra vegada juntes un capítol més en la nostra història fallera. I com som de coeteres! Viurem amb molta il·lusió les mascletades amb la nostra pirotècnia de referència, Pirotècnia Tomàs.

També vull agrair-li la tranquil·litat que em transmet en tots els actes, ja que sempre em poso molt nerviosa i ella és és la que em dona la temperança que necessito. Amb una mirada ens ho diem tot.

Com a fallera major de Benicarló, quin missatge enviaries a totes les falleres i fallers de la nostra ciutat?
Benicarlandos, benicarlandes i visitants, prepareu les bruses; mocadors, banderes i bufandes; els encenedors; els coets, i convertim un any més el casal en casa de tothom.

Perquè les Falles benicarlandes són una festa oberta i inclusiva, sense oblidar mai les àrees culturals benicarlandes, com són la Banda de Música, les xarangues i dolçainers, la nostra indumentària, els nostres artistes fallers i la nostra pirotècnia.

Fem que aquests 50 anys de Falles suposen una empremta perpètua en la història de la nostra localitat.

ENTREVISTA
FALLERA MAJOR INFANTIL DE BENICARLÓ 2023

Què estàs estudiant en l'actualitat i quines són les teues aficions?
Actualment estic estudiant 3r de la ESO en l'Institut de La Salle i les meues aficions són jugar a futbol i jugar a pàdel.

Quina és la teua història dins del món de les Falles?
Jo em vaig començar a vestir als 5 any. Després de vore la presentació de Carla Martínez (amiga de la meua cosina Neleta). Aleshores, em vaig plantar un dia davant dels meus pares i els vaig dir que em volia vestir de fallera. Els meus pares van pensar, «com hem de dir-li que no, a la xiqueta?». I així va començar la meua història fallera i des d'aquell dia no he fallat cap any.

Què suposa per a tu ser la màxima representant dels xiquets i les xiquetes de Benicarló durant aquest 50 aniversari?
Em fa respecte, em suposa un orgull i una gran responsabilitat perquè vull representar el millor possible tots els xiquets i xiquetes de les Falles de Benicarló. I, encara més, enguany que celebrem els 50 anys de les nostres Falles.

Quina és la teua opinió sobre les nostres Falles?
Que són la millor festa que pot haver-hi: són obertes a tothom, ens ho passem molt bé tots junts, tan grans com menuts, i sempre disfrutem dels diferents actes i festes que s'organitzen en cada una de les comissions.

Quins són els actes que esperes amb més il·lusió?
Els actes que espero en mes Il·lusió son la Crida i la plantà. La Crida perquè es el acte que dona inici a la setmana fallera i la plantà perquè m'agrada vore com es van plantant les Falles i passen de ser una figura a un monument, i com els carrers de la nostra ciutat s'omplin de color amb els 28 monuments, que enguany tindrem.

En aquesta aventura fallera estaràs molt ben acompanyada, com definiries els components de la teua Cort d'Honor?
Els definiria com a bons companys per a aquest emocionant viatge, divertits i sobretot bons amics, amb els quals passaré molt bones estones.

Què ens pots dir de María, la teua fallera major?
No puc pensar en cap altra persona millor amb qui anar de la mà en aquesta aventura. Com que va ser la meua fallera major al 2019, ens coneixem molt bé i sempre està pendent de mi, de la mateixa manera que ho està de la resta de la Cort. Estic segura que els 22 fallers farem un gran equip i representarem Benicarló tal com mereix.

Com a fallera major infantil de Benicarló, quin missatge enviaries a totes les falleres i fallers de la nostra ciutat?
Que aquest és un any molt especial en què les Falles del nord estaran al punt de mira, en celebrar-se el 50 aniversari de la nostra festa. Sortiu al carrer, gaudiu al màxim i participeu en tots els actes que les comissions organitzen. Segur que serà un any per a recordar i no ens hem de perdre res.

CORT D´HONOR
DE LA FALLERA MAJOR DE BENICARLÓ 2023

ELENA MEDINA REMOLINA

BELÉN ANDERO MORALES

MARA LÓPEZ ESTELLER

ARIADNA MARTÍNEZ MARÍN

MIREIA GARCÍA PAYA

VICTORIA GENOVÉS JARANA

CORT D´HONOR
DE LA FALLERA MAJOR DE BENICARLÓ 2023

LUCIA BRETÓ FRESQUET

ANNA SENAR MANERO

ALEX ROCA OCTAVIO

JOSEP ARNAU DE ANTONIO

KILIAN CLÉRET SORIANO

CORT D´HONOR DE LA FALLERA MAJOR INFANTIL DE BENICARLÓ 2023

LAIA MARZÁ TRONCHO

ÁSIA ROIG VIZCARRO

SHEILA DURÁN LIZANO

INDHIRA ROIG VIZCARRO

DANA BEIRET ITARTE

CORT D´HONOR DE LA FALLERA MAJOR INFANTIL DE BENICARLÓ 2023

LUCAS SERRAT GARCÍA

DIEGO BALFAGÓN SÁNCHEZ

KENEN CLÉRET SORIANO

MIGUEL MORENO GENOVÉS

PREMIS FALLES 2022

MONUMENTS GRANS

I.FALLA EMBUT

II. FALLA CADUF

III. FALLA LA BARRACA

IV. FALLA ELS CREMATS

V. FALLA LA PAPERINA

VI. FALLA BENICARLÓ

PREMIS FALLES 2022

MONUMENTS INFANTILS

I.FALLA EL CAMPANAR

II. FALLA LA PAPERINA

III. FALLA ELS CONQUISTAORS

IV. FALLA EL CADUF

V. FALLA LA BARRACA

VI. FALLA L'EMBUT

PREMIS FALLES 2022

PREMI NINOT INDULTAT

PREMI NINOT INDULTAT INFANTIL

Falla La Paperina

- **Premi Enginy i Gràcia Gran:** ..... Falla L'Embut
- **Premi Enginy i Gràcia Infantil:** ..... Falla La Paperina
- **Premi Gastrofalles:** ..... Falla La Barraca
- **Premi Visió Infantil al Monument Faller:** ..... Falla Mercat Vell
- **Premi Escena Satírica:** ..... Falla L'Embut
- **Premi Crítica Local:** ..... Falla L'Embut
- **Premi Representació Cavalcada Ninot:** ..... Falla Benicarló
- **Premi Millor Mistela:** ..... Falla La Barraca

PREMI NINOT INDULTAT

Falla Mercat Vell

- **Premi Millor Casal i Entorn:** ..... Falla L'Embut
- **Premi Paella:** ..... Falla L'Embut
- **Premi per la Igualtat:** ..... Falla El Grill
- **Premi Millor Llibret Faller:**
  - Primer Premi ..... Falla L'Embut
  - Segon Premi ..... Mercat Vell
  - Tercer Premi ..... Falla Els Cremats

PREMIS

FALLES MUNICIPALS
BENICARLÓ 2023

ARTISTA: **Alumnat del Cicle d'Artista Faller i Construcció d'Escenografies de Benicarló / disseny de Juan Antonio Núñez.**

GUIÓ I CRÍTICA: **Alumnat del Cicle d'Artista Faller i Construcció d'Escenografies**

LEMA: **Som... Benicarló!**

L'alumnat del Cicle d'Artista faller i Construcció d'Escenografies de Benicarló seran els artífex de la falla infantil municipal, un obra dedicada a tots els xiquets i xiquetes de la localitat. El disseny de Juan Antonio Núñez està plantejat d'una manera original i divertida, i ens convida a fer un recorregut pels nostres símbols culturals, gastronòmics i festius. Gaudirem amb la visió particular que la cantera d'artesans de casa ha donat a cites significatives com les Festes Patronals, les Festes de Sant Antoni i la Carxofa, Sant Gregori o la Setmana Santa. I, com no, les Falles.

FALLES MUNICIPALS BENICARLÓ 2023

Fernando Foix

Juan Lluch

Ximo Foix

Grego Acebedo

Eva Cutanda

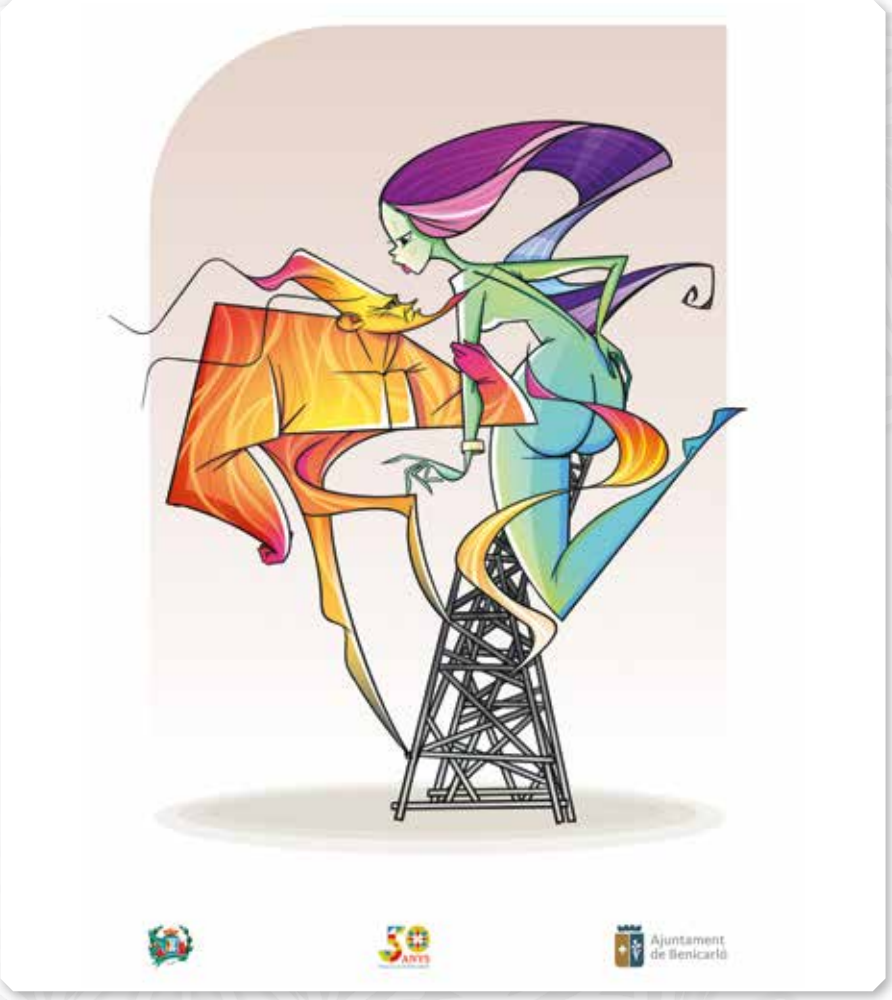

ARTISTA: **Vicent Martínez, Fernando Foix, Juan Lluch, Ximo Foix, Grego Acebedo i Eva Cutanda.**

GUIÓ I CRÍTICA: **PMP Vent en contra.**

LEMA: **Efímers**

Els projectes de les falles municipals són un reconeixement al cinquanta aniversari de les Falles de Benicarló. El monument principal ens mostrarà alguns dels esdeveniments més transcendentals de la festa. Gaudirem així d'una suma de treballs que els artistes Vicent Martínez, Juan Lluch, Ximo Foix, Fernando Foix, Grego Acebedo i Eva Cutanda han completat conformant al mateix temps un argument coral. Els dos remats que coronen la falla representen les flames de la festa abraçant la ciutat. Simbolitzen una unió que ja ha de ser per sempre indissoluble. Cadascun dels projectes personals que conformaran les escenes relatarà passatges clàssics des de l'òptica particular del concepte faller benicarlando. Un homenatge merescut a les tretze comissions i a la Junta Local Fallera.

JUNTA LOCAL FALLERA
BENICARLÓ

JUNTA LOCAL FALLERA BENICARLÓ

REGIDOR DELEGAT DE FESTES I FALLES
PEDRO MANCHÓN I PAU

PRESIDENT
FEDERICO GUIMERÀ I BALLESTER

VICEPRESIDENT 1r I COORDINADOR D´ACTES I ESDEVENIMENTS
RAFA MARÍN I SEGURA

VICEPRESIDENTA 2n I COORDINADORA DE PROTOCOL
MARGA FEBRER I MARZÁ

VICEPRESIDENT 3r I COORDINADOR D´IMPREMTA
VÍCTOR RAMÍREZ I LAUREANO

VICEPRESIDENT 4t MUNTATGES Y CASALERO
SERGIO GALLÉN I MUNDO

SECRETÀRIA
ROCIO GARCIA I BAUTISTA

VICESECRETÀRIA
ROSA RILLO I ALBERICH

TRESORERA
SONIA PLA I MARÍN

DELEGAT D´INCIDÈNCIES Y JUNTA CENTRAL FALLERA
JUAN VTE FERRER I COMES

COORDINADORS DELEGATS D´IMPREMTA
CELIA TRENZANO I SOLVES

DELEGATS PROTOCOL
CELIA RUÍZ I ARNAU
BEATRIZ ESTELLER I LLORACH
ÁNGELA LLOPIS I BLASCO
GEORGINA IGUAL I ALSINA

DELEGAT DE PREMSA
ÁLVARO ARRUFAT I FEBRER

DELEGATS D´INDUMENTARIA
Mº PILAR MASIP I COMPTE
ARANTZAZU MIRANDA I BRAVO

DELEGATS D´ACTES I ESDEVENIMENTS
JOSE MARÍA QUEROL I GELLIDA
CONXIN PUCHOL I CAMPOS
EVA MARÍA ROPERO I GAGO
FERNANDO GAMBOA I RAZOLA
MARTA FERRERES I URBANO
IVÁN BLASCO I PRUÑONOSA

DELEGATS DE MUNTATGES
JUAN ANTONIO LOPÉZ I RODRIGO
JUAN MANUEL JUANENA I IRULEGUI
GUILLEM ESCUDER I CALDES

JUNTA

PROGRAMA D'ACTES

DISSABTE 4 de març

8h: **Macrodespertà.**
Lloc de sortida: *Seu de la Junta Local Fallera hasta la pl. de la Constitució.*
20h: **Crida des dels balcons de l'Ajuntament a càrrec de les falleres majors de Benicarló.**
Lloc: *Pl. de l'Ajuntament.*
23:30h: **Ball popular de les Falles 2023 .**
Lloc: *Pl. de la constitució*

DISSABTE 11de març

9h: **Sortida a València per a gaudir de la mascletà de la Pirotècnia Tomás.**
Lloc de sortida: *Pl. Constitució.*
19h: **Cavalcada del Ninot**
Lloc de sortida: *Pl. de la Constitució amb el recorregut habitual.*

DIUMENGE 12 de març

18h: **Acte de Lliurament dels Premis Ninot Indultat**
Lloc: *Pl. Mestres del temple*
A continuació **lliurament de les màximes recompenses falleres** a l'Auditori Pedro Mercader i seguidament **cercavila** fins al MUCBE per a visitar els ninots indultats premiats

DIMARTS 14 de març

22h: **Nit de la Llum**

DIMECRES 15 de març

9h: **Visita del jurat qualificador a les falles segons l'ordre establert.**
20h: **Lliurament dels Premis "Falles 2023"**
Lloc: *Pavelló Poliesportiu*
Al finalitzar **visita a les falles guanyadores**

DIJOUS 16 de març:

Visita de les falleres majors de Benicarló i Corts d'Honor als centres educatius.
16h: **Volteta per les falles de la ciutat**
Lloc: *Seu de la Junta Local Fallera.*

DIVENDRES 17 de març

Visita de les falleres majors de Benicarló i corts d'honor a les residències i centres especialitzats de la ciutat.
14h: **Mascletà**
Lloc: *Pl. de la Constitució*

DISSABTE 18 de març

14h: **Mascletà**
Lloc: *Pl.de la Constitució*
17h: **Ofrena de flors a la Mare de Déu de la Mar.**
Recorregut: *Pl. de la Constitució, av. de Pius XII, c. del Crist de la Mar, c. Rei en Jaume, c Major i Pl. de Sant Bertomeu.*

DIUMENGE 19 de març

11h: **Missa en honor a Sant Josep**
Lloc: *Església de Sant Bertomeu*
14h: **Mascletà**
Lloc: *Pl. de la Constitució.*
19:30h: **Cremà de les falles infantil de Benicarló**
20:30h: **Cremà de la falla infantil guanyadora.**
21h: **Cremà de la falla municipal infantil.**
22:30h: **Cremà de la falla gran municipal.**
23h: **Cremà de les falles de Benicarló 2023 segons falla guanyadora.**

La Junta Local fallera no es fa responsable de possibles defectes produïts per agents externs i agraeix la vostra col·laboració. Es declina tota responsabilitat dels danys o accidents que puguen patir les persones que, imprudentment, no estiguen situades a suficient distància del lloc.

D'emplaçament de les traques, mascletades i castells de focs artificials durant el seu llançament. Així mateix, es demana al públic en general que preste la seua col·laboració als membres organitzadors de les Falles. La Junta Local Fallera de Benicarló es reserva el dret de canviar l'ordre dels actes, suprimir-los i variar-los, si les circumstàncies o el temps així ho aconsellen. La versió en valencià d'aquest programa ha estat revisada per Aviva, l'Agència de Promoció del Valencià de l'Ajuntament de Benicarló.

JUNTA LOCAL FALLERA
BENICARLÓ

RValespri
Grupo Industrial
os desea
felices fallas!!!

CONCURS DIBUIX ESCOLAR

ORGANITZAT PER JUNTA LOCAL FALLERA BENICARLÓ

CATEGORIA A

Primer Premi: VICTOR PALAZÓN MASET
(Col·legi Nostra Senyora de la Consolació)

Segon Premi: HELENA CASES MESEGUER
(CEIP Ángel Esteban)

CATEGORIA B

Primer Premi: LUCIA ORTIZ ESTELLER
(Col·legi Nostra Senyora de la Consolació)

Segon Premi: JULIA GINER RODRÍGUEZ
(CEIP E.M.Rodenas)

CONCURS DIBUIX ESCOLAR

ORGANITZAT PER JUNTA LOCAL FALLERA BENICARLÓ

CATEGORIA C

Primer Premi: PAULA LAGUNA MAURA
(Col·legi Nostra Senyora de la Consolació)

Segon Premi: LAIA DOSDAD
(Col·legi Nostra Senyora de la Consolació)

CATEGORIA D

Primer Premi: JAVIER BOSQUED AGUSTENCH
(CEIP Marqués de Benicarló)

Segon Premi: CARLA RINCÓN PRATS
(Col·legi Nostra Senyora de la Consolació)

Assetjar no és lligar

Vull gaudir les Falles, no em molestes!

Ajuntament de Benicarló

GOBIERNO DE ESPAÑA
MINISTERIO DE LA PRESIDENCIA, RELACIONES CON LAS CORTES E IGUALDAD

Pacto de Estado

CONEIXEMENT EN FALLES NO ET FALLES

Ajuntament de Benicarló

UPCCA
Unitat de Prevenció Comunitària de Conductes Addictives

SUBVENCIONAT PER:
GENERALITAT VALENCIANA
Conselleria de Sanitat Universal i Salut Pública
TOTS A UNA VEU

CAMPANYA DE PREVENCIÓ DE RISCOS PER CONSUM D'ALCOHOL I DROGUES

SALUTACIÓ
FALLA AMICS DEL FOC

CARLOS SEVILLA I JUAN ANTONIO LÓPEZ
Coopresidents de la Falla

Una vegada tornats a la normalitat, deixeu-me que aprofite aquest saluda, que encapçala el programa de les nostres festes, per a desitjar a tota la família fallera benicarlanda, un any molt especial.

Viure una data com és aquest 50 aniversari és per a unir-nos més, unir-nos en germanor, en la festa, en la promoció i en tantes i tantes necessitats que tenim els fallers. Només així ens haurà servit per a bé aquest 50 anys.

Haver arribat a implantar una festa de Falles a Benicarló ha estat cosa de molta gent, que a través d'aquest mig segle ha donat part de la seua vida, perquè avui pugem celebrar tots amb la cara ben alta els assoliments aconseguits.

En aquesta responsabilitat, tots els fallers hem de continuar fent el camí que ens portara als 100 anys. I, gràcies aquesta comissió que tinc l'immens honor de presidir, grans dones i homes, estarem per a la festa. Per a tots ells, la meva gratitud i estima.

Als càrrecs 2023, Paula Ibáñez Ramírez, Elizabeth Sevilla Lieto, Jorge Cubells Sevilla, María Lluch Trilles i Karol Luque vull desitjar-los que puguen gaudir de la festa. Eixa serà la prioritat de tota la comissió.

A tots els membres de la Falla Benicarlé, que van portar la flama de la festa i, en especial, a la Falla, la nostra enhorabona. Enhorabona també, a la Falla El Grill, pel seu 45 aniversari.

Un any especial per als fallers i per al poble de Benicarló, per tant, donem-los el protagonisme a ells. Els que dirigim les Falles i les administracions estiguem per aconseguir millores, no per a ser els protagonistes i figurar.

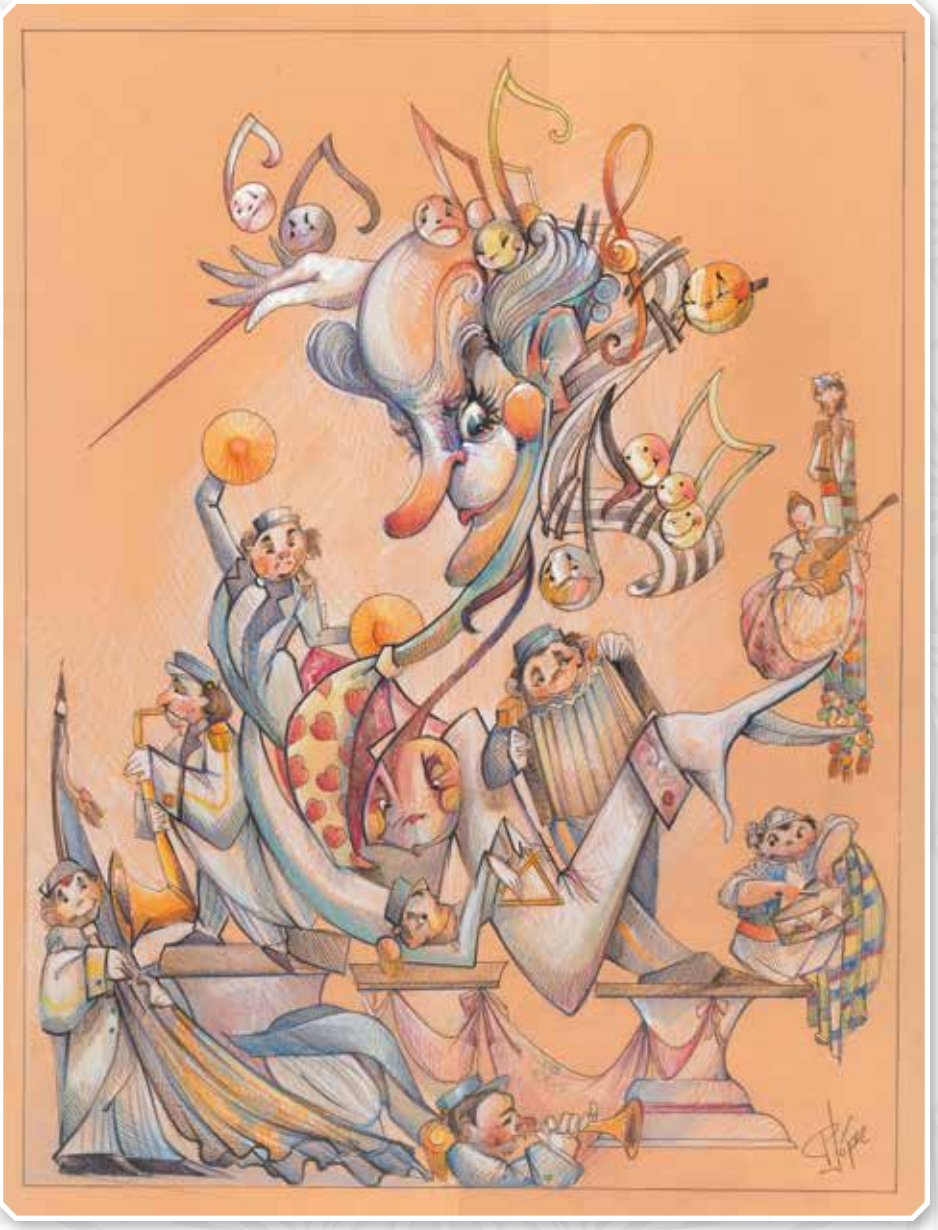

FALLA GRAN

ARTISTA: **Art I Color Carlos Sevilla**
LEMA: **«Al so de la música»**

En el cos central es troba el director de la banda. Ell, batuta en mà, dirigirà els components d'aquesta banda. En les diverses escenes es troben els músics amb diversos instruments. Ells seran els que donaran so a qualsevol festa o esdeveniment dels milers que tenim en les nostres terres.

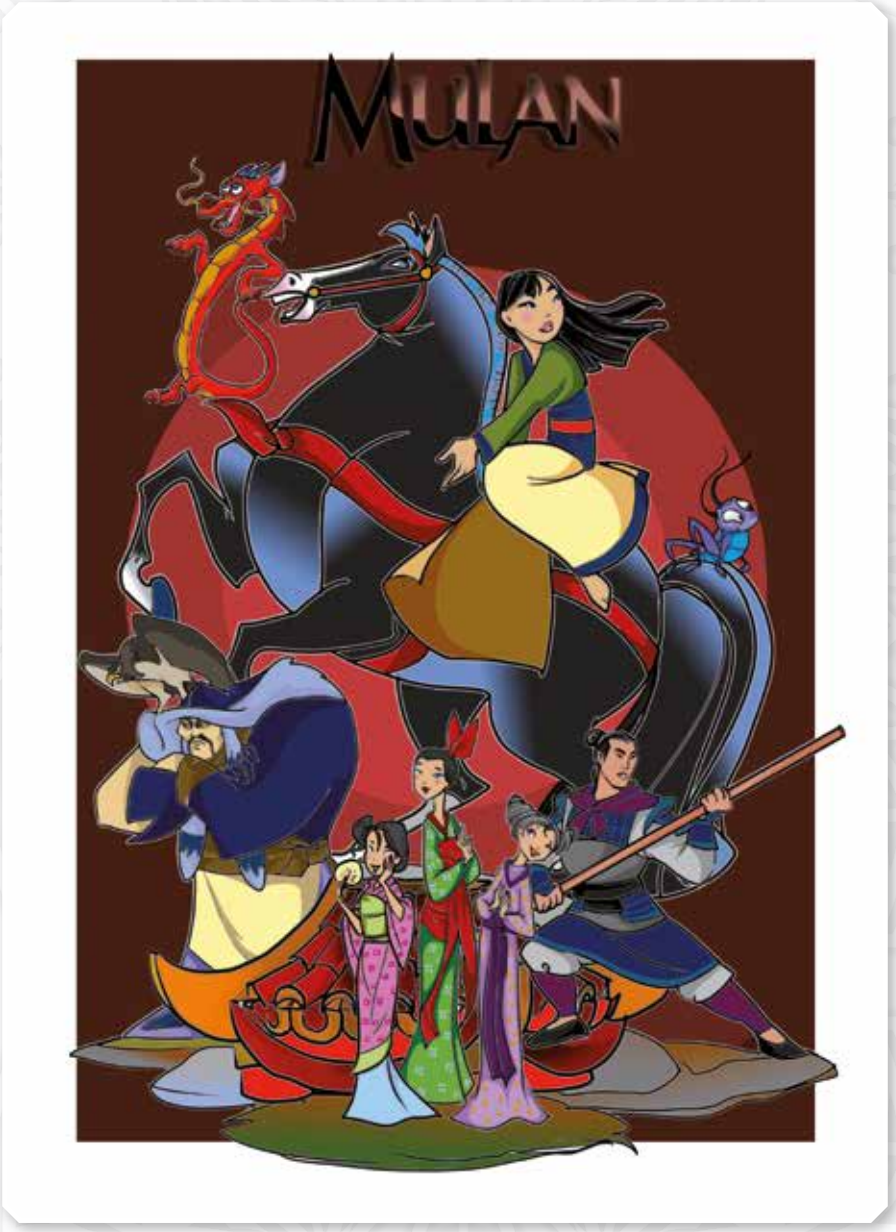

FALLA INFANTIL

ARTISTA: **Art i Color Carlos Sevilla**
LEMA: **«Mulan»**

Un antic poema xinés narra les gestes de la jove Mulan. Aquesta jove ens demostra, a través dels segles, que amb perseverança, paciència i sacrifici, es pot aconseguir tot el que et proposes. Gran lliçó per als xiquets i per als no tan xiquets. En les diverses escenes apareixeran diversos personatges que acompanyaran aquesta heroïna en els seus propòsits.

Paula Ibañez Ramirez
Fallera Mayor 2023

Elisabet Sevilla Lieto
Padrina de la Falla 2023

Jorge Cubells Sevilla
President d´Honor 2023

María Lluch Trilles
Padrina l´Eestandard 2023

Karol Luque
Mantenidora de la Falla 2023

FALLERS I FALLERES

CORT D HONOR 2023

Fallera Major 2023

Paula Ibáñez Ramírez

COMISIÓ

Carlos Manuel Sevilla Lieto
Juan Antonio López Godino
Mª De los Ángeles Maña Salón
Alicia Lindo Zapater
Elisabeth Sevilla Lieto
Isabel Bermejo Sánchez
José Jiménez Castell
Jorge Cubells Sevilla
Eva María Ropero Gago
Iñaki Juanena Irulegui
Yasmina Del Pino Ariza
Estefania Rivero Muñoz
Carmen Barcena Asensio
Dumitri Bostan
Daniel Irigaray Zambrano

COMISIÓ JOVE

Nerea Leiton Ropero
María Elena Anghel
Francisco Ferrer Fernández
Maria Cristina Pascual
Lidia García Aguilera
Alba Leiton Ropero
Alan Cano Mnzanares
Rubén Arnau

FALLERS I FALLERES

Carlos Manuel Sevilla Lieto
Alicia Lindo Zapater
Juan Antonio López Godino
Elisabeth Sevilla Lieto
Jorge Cubells Sevilla
Eva María Ropero Gago
José Jiménez Castell
Isabel Bermejo Sánchez
Iñaki Juanena Irulegui
Yasmina Del Pino Ariza
Francisco Ferrer Fernández
Maria Cristina Pascual
Alan Cano Mnzanares
Lidia García Aguilera
Rubén Arnau
Alba Leiton Ropero
Daniel Irigaray Zambrano
Nerea Leiton Ropero
Alan Cano Manzanares
María Elena Anghel
Dimitri Bostan
Elisabet RoperoGago
Jonathan Garcia Baron
Ana Maria Martinez Maña
Rocio Ropero Gago
Noemi Cruz Mite
Yanira Jimenez Santos
Karla Pinos Sanchez
Patricia Garcia Baron

CORTE INFANTIL

Francisco Jose Elisaldez Martinez
Hugo Maura Medina
Joel Leiton Ropero
David Pardo Martinez
Laira Belando Molinos
Jose Jimenez Santos
Bruno Juanena Martinez
Rocio Jimenez Santos
Martina Juanena Martinez

SOCIOS

Francisco José Vidal Maña
Antonio Alonso Ruiz
Josep Queral Sánchez
Diana Patricia Barón Mateus
Ana María Martínez Maña
Marta Bordas Nieto
Elena Medina Remolina
Pedro Campoy Bravo
Dolores Lieto Gonzalez
Francisca Lieto Gonzalez
Ana Rodríguez Fuentes
Eva Ivanova Gineva
Isabel Sánchez Ballestero
Juana López Caballero
Manuel Francisco Ramallo Penas
Laura López Vegas
María Pilar Febrer Martínez
Marcos Año Ayza
Miguel Angel Pardo Iglesias
Verónica Najarro García

FALLA AMICS DEL FOC

Cristina Galiana Linares
Alberto García Villa mor
Juan Roca Fores
María Ángeles Anatoli Rodríguez
Daniel Caeiros Provenzano
Francisco Javier Alba Cruz
José GonzalezValera López
María Del Carmen Orti Querol
Héctor Soriano Remolina
Paula España Reina
Francisca Martínez Lieto
Beatriz Martínez Lieto
Juan Antonio Ropero Portillo
José Antonio Soriano Alsina
Miguel Puerto Valverde
Juan Calvo Macarro
Noemí Cruz Mite
Antonio Martínez Martin
Marcos Vidal Maña
Johnny Platrier
José María Martínez Moreno

Mª Del Carmen Bermejo Sánchez
Dionisio Carda Losada
Andrea María Teodora Lezeu
Emilia Rodica Laza
Camelia Ciurva
Francesc Gómez Carbonell
Mireia Albarez Martilla
Anabell James Contreras
Leonardo M. Garcés Caicedo
Fernando Cruz
Raquel Soriano Blaquez
Gabriel Murillo
Manuel Piña
Elisabeth Ropero Gago
Roció Ropero Gago
Antonio Lorca Gonzalez
María García Armada
Elena Medina Remolina
Paula Ibañez Ramírez
Francesc Gomez Carbonell

falla
Amics del Foc
Del 15 al 19 de març
a les 10:00h.
C/Illes Canàries
BENICARLÓ
La
calçotada
CALÇOTS

Esteller Import

Audi Service

Vehículos Comerciales

SERVICIO OFICIAL

AVDA MAGALLANES, 1-12580 BENICARLÓ
(CASTELLÓN)

CENTRO DE OCASIÓN

Esteller Import

BENICARLÓ

¡ Reserva para una celebración única !

Hostería del Mar
****Superior

✆ 964 480 600

Av.Papa Luna 18 -12598 PEÑISCOLA

comercial@hosteriadelmar.net www.hosteriadelmar.net

SALUTACIÓ
FALLA NOU BARRI

SAMUEL DURÁN BACA
President de la Falla

Barrieros, barrieras, amigos y amigas de nuestra falla.

Ya falta menos para que llegue esa semana tan esperada, por todos los falleros y falleras que tenemos en gran estima esta maravillosa fiesta. Vuelve el tiempo de organizar y disfrutar de la plantá, entrega de premios, despertá y más. Estas Fallas 2023, os estaremos esperando para poder celebrarlos con todos ustedes.

Este año las personas encargadas de representarnos son: Victoria Bayarri como Fallera Mayor Infantil, acompañada por Angel Fernández como Presidente Infantil. Ellos dos estarán respaldados por Nayara Palazón y Isabel Terán como Madrina del Estandarte y Madrina de la Falla respectivamente, nuestro Presidente de Honor de este año será Guillermo Bascuñana y como Reinas del Fuego contaremos con Monica Senar y Valeria Verge, acompañadas por Antonio Cucala como Fallero Infantil del Fuego, y contaremos con Adolfo Monfort como Mantenedor de nuestra Falla.

Me gustaría aprovechar para felicitar a nuestras fallas amigas, que celebran aniversario este año. Ellas son, la Falla Benicarló que cumple 50 años, siendo la pionera en nuestra población y a la Falla el Grill por su 45 aniversario, muchas felicidades a las dos y que sigáis sumando y enriqueciendo nuestra fiesta.

Así mismo, quisiera agradecer a las comisiones hermanas, no perder la ilusión y trabajar todos juntos por mantener viva la fiesta de las fallas, a pesar de las dificultades y que ello haya contribuido a que Benicarló pueda celebrar sus 50 años plantando fallas; sin duda será un año especial para todos los falleros y falleras de la localidad.

Me gustaría agradecer el trabajo realizado y la dedicación mostrada, estos años al frente de nuestra entidad, a Vicente Cucala.

Quisiera agradecer a todas esas personas que habéis mostrado vuestra implicación estos años y a los que llegáis nuevos con toda la ilusión, juntos formamos parte de la historia de nuestra falla.

Para finalizar, animo a todo el mundo a disfrutar de esta gran fiesta, ser partícipes de nuestro programa de actos para la semana fallera y os animo a conocer el gran ambiente que tenemos en el Nou Barri. Quiero recordaros que tenéis las puertas abiertas de nuestro casal.

Un saludo de vuestro presidente.

VISQUEN LES FALLES DE BENICARLÓ
I VISCA LA FALLA NOU BARRI
QUE SEMPRE VA ENDAVANT!!!!

FALLA GRAN

ARTISTA: **Dani Barea**
LEMA: **«Amb M de Mar»**

Arribat el mes de març, a un joc volem jugar: intentar fer una falla, solament utilitzant paraules que comencen amb MAR. Que si MARt, MARqués o MARgarida, algunes de les paraules que ací s'han utilitzat, però seran suficients per a parlar, de tot el que ens va mal a la ciutat? Igual és qüestió d'expandir l'horitzó, vivint de cara al gran MAR, i també d'usar accepcions, de la gran font de vida que tenim davant. I és que uns amables peixets ens aniran parlant, d'altres formes que podem tenir, per a veure el MAR i com aquest es reflexa en la nostra ciutat.

FALLA INFANTIL

ARTISTA: **Dani Barea**
LEMA: **«València i dolces»**

Amb l'arribada del mes de març, farem un recorregut per la València fallera, de tot el ventall d'emocions que els fallers vivim durant aquesta setmana tan especial. Des de l'eufòria de la Crida i l'entusiasme dels premis, fins el contingut sentiment de l'Ofrena o l'emoció de la Cremà. Però no solament són les Falles producte d'actes, sinó també una explosió per als sentits, com l'olor de la pólvora, el sabor dels bunyols i xocolate, el color de les indumentàries o el compàs d'un pasdoble.

Victoria Bayarri Cevallos.
Fallera Major Infantil

Àngel Fernàndez Cervera.
President Infantil

Monica Senar Castell
Regina del Foc

Valerìa Verge Alberich
Regina del Foc Infantil

Antonio Cucala Ferrer
Faller del Foc infantil

Isabel Terán Cevallos
Padrina de la Falla

Guillermo Bascuñana Esteve
President d´Honor

Nayara Palazón Yebra
Padrina de l´Estendard

Adolfo Monfort Pruñonosa
Mantenidor

FALLERS I FALLERES

Ahicart Lluch, Aitana
Alberdi Mesas, Iratxe
Alberich Albiol, Marisin
Alberich Salvador, Agustín
Albiol Moros, Raquel
Albiol Sastre, Raquel
Almazán Ramos, Ana
Alonso Cervera, Naia
Alonso Foix, Alejandra
Alonso Foix, Sofia
Alonso Queral, Noemi
Alonso Queral, Rubén
Altaba Caldes, Clara
Altaba Caldes, David
Altaba Orti, Delfín
Álvarez Matías, Beatriz
Álvarez Matías, Lourdes
Año Lores, Eva
Año Lores, Ildefonso
Año Salvador, Martina
Aran Cervera, Aivar
Aran Rico, Eric
Arenos Arin, Ramon
Arenos Bautista, Abril
Arenos Bautista, Carla
Argelaguet Ortega, Gloria
Argelaguet Surroca, Josep
Arnau Esteller, Jon
Arnau Esteller, Juan Luis
Arnau Esteller, Lluis
Arnau Esteller, María Del Mar
Arnau Tomas, Aidan
Arnau Tomas, Gemma
Arrufat Álvarez, Claudia
Arrufat Mas, Luis
Ávila Espinosa, Melani
Ávila Giner, Henar
Ayza Roig, Antonia
Bascuñana Esteve, Guillermo
Bascuñana Planes, Guillermo
Bascuñana Planes, Paco
Batiste Pérez, Nuria
Bautista Pérez, Cristina
Bayarri Burriel, Josep
Bayarri Burriel, Mireya
Bayarri Cevallos, Victoria
Bayarri Vinaixa, Juan Ramon
Beiret Itarte, Dana
Bel Lluch, Anna
Belmonte Martínez, Yolanda
Belver Bonich, Miguel
Belver Prieto, Benjamín
Belver Prieto, José Luis
Belver Sales, Noemi
Belver Sales, Telma
Benítez Espada, Juan José
Benítez Rubio, Darío
Bernat Lluch, Mariona
Blasco Cifre, Juan Bautista
Blasco Lopez, Ona
Blasco Mulet, Héctor
Bolumar Roda, Luis Miguel
Bolumar Roig, Irene

Borrelli Cassano, Alejandro
Borrelli Sarobbi, Belén
Borrelli Sarobbi, Camila
Brau Albiol, Daniel
Brau González, María
Brau Vizcarro, Hugo
Brau Vizcarro, Paula
Bueno Forner, Elisabeth
Burguillo Lozano, Tere
Burriel Llorach, Mari Carmen
Caldes Rodríguez, Mª Carmen
Calvo Maura, Miriam
Calvo Miravet, Carlos
Calvo Roig, Leo
Calvo Roig, Lis
Cano Triviño, Carlos
Carda Borras, Ramon
Carda Soria, Eric
Carmona Fuentes, Noemi
Casanova Albiol, Nuria
Castell Guzmán, Maribel
Castello Genovés, Sonia
Castillo Gómez, Victoria
Castro García, Mikel
Castro, Juan Ramon
Catalán Carbo, Víctor
Catalán Sargatal, Bruno
Catalán Sargatal, Carlota
Catalán Sargatal, Martina
Catalán Segarra, Mª Isabel
Catalán Segarra, Teresa
Cervera Fores, Montse
Cervera Forner, Eva
Cervera Mir, Mirella
Cevallos Mendoza, Deisy Yolanda
Cifre Amela, Alin
Cifre Amela, Héctor
Cifre Samper, Gemma
Cobo Albalat, Juan Carlos
Cobo Lluch, Aura
Coderque Salvador, Hugo
Coello Martínez, Irene
Coello Rubio, Jonathan
Coll Martí, Jaime
Coll Pérez, Elsa
Coll Pérez, Henar
Colón De Carvajal Beltrán, Diego
Colón De Carvajal Beltrán, Emma
Colon De Carvajal Y Fibla, Borja
Cruz Herrera, Lidia
Cruz Herrera, Paula
Cruz Ribas, Francisco Javier

Cucala Ferrer, Antonio
Cucala Ferrer, Guillermo
Cucala Ferrer, Miguel
Cucala Roca, Paula Begoña
Cucala Roca, Vicente
Darriba Lluch, Chloe
Darriba Lluch, Leo
Darriba Roda, José
Diaz Garrido, Raúl
Diaz Queral, Hugo
Diaz Queral, Vera
Diosdado Sánchez, Pura
Domingo Flores, Mª Carmen
Domínguez Aguayo, Carmen
Donoso Galindo, Santiago
Dosaigües Cuñat, Marta
Dume Liliana, Florentina
Duran Baca, Samuel
Egea Martínez, Bryan
Egea Martínez, Lia
Egea Traver, José
Espada Irala, José Luis
Espada Irala, Josefina
Esteller Marzal, David
Esteller Marzal, Ivana
Esteller Sales, Joel
Esteller Sales, Nerea
Fabregat Maura, Gustavo
Febrer Cucala, Ainhara
Fernández Cervera, Ángel
Fernández Cervera, Erika
Ferrer Año, José Luis
Ferrer Año, Nuria
Ferrer Año, Sunny
Ferrer Calvo, Martina
Ferrer Jovani, Enrique
Ferrer Sola, Alex
Ferrer Sola, Joel
Flos Climent, Ramon Jaime
Flos Fresquet, Adrián
Flos Fresquet, Carlos
Flos García-Carpintero, Elsa
Flos García-Carpintero, Mario
Flos Puig, Arnau
Foix Breto, Jessica
Foix Breto, Rebeca
Foix Mazurova, Victoria
Foix Peláez, Carlos
Foix Ruzafa, Carlos
Foix Ruzafa, Sofia
Forner Tortajada, Ana
Franch Alberdi, Allan

Franch Alberdi, Jiren
Franch Ramírez, Alberto
Fresquet Lleixa, Alicia Tadea
Fuentes Morillas, Nuria
Fuentes Morillas, Susanna
García Arin, Oscar
García Bautista, Rocío
García Bel, Ferran
García Bel, Pau
García Benages, Jacobo
García Blasco, Sandra
García-Carpintero Bernuz, Luci
García Castillo, Najwa
García Correa, Manuel
García Cruces, Martin
García Ferrer, Álvaro
García Ferrer, Carla
García Ferrer, Marta
García Llorach, Aitana
García Lopez, Edith
García Novillo, Francisco José
García Pitarch, Rosario
García Roldan, Arantxa
García Roldan, María Pilar
Garrido Morente, Laia
Gasco Mateu, Mª Carmen
Gellida Coscollano, Felipe
Gellida Planes, Arantxa
Gellida Planes, Marina
Gellida Planes, Romeo
Gil Agud, Alberto
Gil Vallés, Júlia
Gilabert Machordom, Patricia
Giménez Jiménez, Laura
Giner Colom, Mª Jesús
Gisbert Cerda, Francisco Sergio
González Bou, María Josefa
Grau Dalmau, Juan Carlos
Grau Pitarch, Marco
Grau Rodríguez, Nagore
Guzmán Remolina, Marc
Haber, Ariella
Hernández Querol, Alex
Herrera Roca, Rosa Ana
Hus Viorel, Benjamín
Igual Herrero, Felipe
Igual Sales, Daniela
Itarte Ferreres, Luz
Izquierdo Lluch, Malena
Izquierdo Lluch, Manuel
Jaro Castello, Julia
Jaro Castello, Mario
Jaro Donoso, Juan Manuel
Jiménez Ortiz, Ainara
Jiménez Ortiz, Pol
Juan Carrión, Marta
Juan Ferrer, Adrián
Kholi Giménez, Katya
Kholi Giménez, Rania
Lahoz Viver, Ricardo
León Barbera, Cristian
León Barbera, Daniel
León García, Daniel

FALLA NOU BARRI

León García, Rocío
Listón Murillo, Azaila
Listón Murillo, Brais
Listón Novas, Alberto
Llopis Blasco, Angela
Llopis Blasco, Javier
Llorach Rochera, Araceli
Llorach Rodríguez, Francisco Antonio
Lluch Ayza, Cristina
Lluch Ferrer, Arancha
Lluch Ferrer, Patricia
Lluch Foix, Cayetana
Lluch Foix, Paco
Lluch Pio, Rosa
Lluch Querol, Remei
Lluch Serrat, Francisco
Lluch Serrat, Vicentica
Lopez Barea, Jessica
Lopez Esteller, Yaiza
Lopez-Tercero Aranda, Aarón
Lopez-Tercero Avila, Vega
Lorente Saiz, María
Lores Espinosa, Herminia
Manterola Mendizábal, Jon
Manterola Moreno, Dana
Manterola Moreno, Noa
Marín Flores, Estela
Marín Gutiérrez, Paqui
Martí Arnal, Sara
Martínez Marín, Ariadna
Martínez Marín, Izan
Martínez Quixal, José Antonio
Martínez Robles, Sandra
Martínez Urtiaga, Álvaro
Martínez Urtiaga, Valeria
Martorell Rodríguez, María
Marza Arin, Mari Luz
Marza Cuello, Iván
Marza Lluch, Ian
Marza Tena, Ada
Marza Tena, Leyre
Maura Moragrega, Elena
Mazurova, Karim
Mazurova, Olga
Melet Arin, Carmen
Mena Almazán, Laura
Mena, Luis
Meseguer Ayza, Inma
Meseguer Ayza, María Pilar
Meseguer Ayza, Wenceslao
Meseguer San Abdon, Ángel
Miguelez Albiol, Ana
Miguelez Albiol, Vera
Miguelez Lopez, Jon
Miravet Sabaté, Carlos
Molina Tello, Irina
Molina Tello, Maverick
Moliner Bernat, José Miguel
Moliner Domingo, Lara
Monfort Eroles, Carmen
Monfort Ferrer, Felipe
Monfort Gil, Emma
Monfort Itarte, Elena

Monfort Llopis, Adolfo
Monfort Pruñonosa, Adolfo
Monfort Pruñonosa, Alberto
Monfort Pruñonosa, Felipe
Monterde Remolina, Ricardo
Moreno Escuder, M. José
Morente Oms, Tania
Moya García, Alba
Moya García, Jana
Moya Marza, Javier
Mulet Gregori, Emilia María
Mulet Gregori, José Vicente
Murillo Cerda, Noelia
O'connor Sanz, Patricia
Oliva Soria, Mª Rosa
Ortega Romero, Iluminada
Orti Alberdi, Gonzalo
Ortiz Foix, Andrea
Ortiz Foix, Esther
Ortiz Quixal, Raquel
Ortiz Robles, Jorge Ramon
Ortiz Roda, Liliana
Palazón Yebra, Nayara
Paris Breto, David
Parra Casanova, Carlos
Parra García, Carlos
Parra García, Juan
Pasies Marza, Héctor
Pastor Pena, Verónica
Pérez Garrijo, German
Pérez Gozalbo, Ismael
Pérez Lopez, Francisco
Pérez Rodríguez, Sarah
Pérez Sospedra, Alex
Pérez Sospedra, Isaac
Pérez Vela, María Jesús
Peset Ferrer, Pau
Peset Prats, Lucia
Peset Prats, Pablo
Pitarch Ayza, Aitor
Pitarch Ayza, Sara
Pitarch Foix, Elma
Pitarch Santos, Miguel Ángel
Pitarch Santos, Sofia
Prats Galindo, Lidon
Prieto Garretas, Mª Dolores
Prieto Hidalgo, Cristóbal
Prieto Parra, Noa
Pruñonosa Llopis, Elia
Puig Grao, Alba
Pup, Daniel
Queral Cucala, Olga

Queral Iñiguez, Sonia
Queral Lopez, María Isabel
Queralt Gil, Sonia
Querol Alonso, Noa
Querol Alonso, Pau
Querol Fibla, Mª José
Quevedo Breto, Gemma
Ramon Curto, Julia
Ramos Violat, Jan
Ramos Violat, Javier
Redo Martínez, Jordi
Remolina Bielsa, Mónica
Reynolds García, Olivia
Reynolds, Gareth
Riba Meseguer, Quere
Riba Moros, Adria
Riba Moros, Fran
Rivera Blanco, Manuel
Robles Román, José
Robles Tena, Daniel
Robles Tena, María
Roca Bueno, Antonio
Rodríguez Matos, Mª Concepción
Rodríguez Sánchez, Elena
Roig Blasco, Gemma
Roig Chaparra, Silvia
Roldan Bona, Nieves
Royo Bonet, Francisco
Royo Roda, Joel
Rubio Maya, Leo
Ruzafa Ayza, Sonia
Sabater Simó, Rogelio
Sales Barreda, Elena
Sales Barreda, Nuria
Sales Pastor, Andrea
Sales Pastor, Marta
Sales Sales, Daniel
Salom Pitarch, Carlos
Salom Pitarch, Elma
Salom Urquizu, Héctor
Salvador Gasco, Blanca
Salvador Gascó, Nuria
Salvador Julián, Andrés
Samper Meseguer, José Antonio
Samper Meseguer, Lorena
Samper Vidal, José Antonio
Sánchez Diosdado, Pablo
Sánchez Dosaigües, Paula
Sánchez Dosaigües, Saul
Sánchez Espinazo, Juan José
Sánchez Lopez, José Ángel
Sancho Matamoros, Josep

Sansano Allepuz, David
Sansano Queral, David
Sansano Queral, Victoria Carolina
Sargatal Flos, Marta
Sarobbi Machado, Gianella
Sastre Tomas, Oliver
Saura Martínez, Paula
Segura Remolina, Javier
Senar Castell, Mónica
Serrat García, Lucas
Simó Burguillo, Pau
Simó Mundo, Gustavo
Sola Esteller, Manuela María
Soria Marcos, Marta
Sorli Fores, Sergio
Sorli Verge, Carla
Sorli Verge, Kevin
Sospedra Albiol, Daila
Sospedra Albiol, Xavi
Sospedra Roca, Esther
Sospedra Roca, Esther
Sospedra Roca, Javier
Tello Blasco, Patricia
Tena Esteller, Mª Lourdes
Tena Esteller, Paqui
Terán Batiste, Aron
Terán Batiste, Lucas
Terán Sales, José
Tomas Sagasta, Laura
Tomas Sagasta, Raquel
Torres Arín, Alberto
Torres Lorente, Oliver
Torres Saborit, Fabiola
Urquizu Albiol, José Ramon
Urquizu Martí, José
Urquizu Martí, Rodrigo
Urtiaga Alfaro, Ana
Valle Curto, Mario
Valle Roca, José Manuel
Valles Bel, Sonia
Vallés Suñer, María
Verge Alberich, Claudia
Verge Alberich, Valeria
Verge Alsina, Jorge
Verge Martínez, Jennifer
Vicent Año, Juan
Vicent Marcoval, Eva
Vicent Marcoval, Jordi
Vidal Ortiz, Elena
Vidal Ortiz, Eva María
Vidal Ortiz, Mª Carmen
Villalba Ozaez, Blanca
Villarroya Diaz, Sergio
Villarroya Gilabert, Delia
Villarroya Molina, Sergio
Vinuesa Pérez, Nacho
Vinuesa Pérez, Rafa
Vizcarro Batiste, José Vicente
Vizcarro Batiste, Sergio
Vizcarro Bayarri, Verónica
Vizcarro Carmona, Iván
Vizcarro Carmona, Oscar
Vizcarro Valles, Llura

ARA JA POTS SER BARRIER
VOS ESPEREM A TOTS!
Falla
Nou Barri
Benicarló
LA CASETA DE MENJAR
BURGUER
BAR
TRIBUT A ESTOPA
ESTOPA
LA NOSTRA OLLETA
ELS NOSTRES TARDEOS
FALLA NOU BÀRRI
TARDEOS

NO SIGUES NINOT!

BLÓGIRA 2023

REDUÏM
REUTILITZEM
RECICLEM

A FALLES RECICLA!

Financiado por la Unión Europea NextGenerationEU
GOBIERNO DE ESPAÑA
MINISTERIO DE INDUSTRIA, COMERCIO Y TURISMO
Plan de Recuperación, Transformación y Resiliencia
Ajuntament de Benicarló
BLÓGIRA
FCC

OPTICA MAESTRAT
HUGO

SALUTACIÓ
FALLA ELS CREMATS

IVAN FORÉS MARZAL
President de la Falla

Gràcies per donar-me el privilegi de dirigir-me com a president dels Cremats a tots vosaltres, càrrecs, comissió, col·laboradors i a tots els Cremats.

En primer lloc, volia agrair als càrrecs 2022, els càrrecs més llargs de la història dels Cremats, tots els moments que he pogut compartir amb ells, encara que han sigut pocs, i sobretot donar-los les gràcies per representar la Falla durant aquests anys de foscor que ha tingut el món de les Falles. Sé que no han estat fàcils, però ara passareu al següent nivell on podreu acabar de gaudir de la festa com toca.

També als càrrecs 2023, per fer un pas endavant per a representar la nostra Falla. De moment, en el camí que portem recorregut junts, ja hem passat bons moments. Per tant, el meu vaticini és que segur que seran unes Falles inoblidables i, d'açò sí que estic ben segur, que allà on vagen seran uns fantàstics representants de la Falla Els Cremats.

Portar el timó d'una Falla no és gens fàcil, si no que els ho diguen a Juanvi o Alejandro. I més encara, en unes Falles cancel·lades i unes Falles virtuals pel mig. Per això, també els volia donar les gràcies per seguir remant en plena tempesta. Però com bé és sabut, després de la turmenta ve la calma, o almenys surt el sol.

La Falla dels Xiquets s'està fent gran. Ja són 29 anys els que portem damunt de les esquenes. Per la nostra falla ha passat molta gent, molts van baixar del carro en el passat, per motius laborals o projectes de família. LA FAMÍLIA!! La família és molt important en el món de les Falles; de la mateixa manera que la família deixa una herència als fills, encara que sempre coste amollar les escriptures, la Falla ha de donar l'herència als fills en un moment o altre. Per tant, per a seguir sent la Falla dels Xiquets, la meua principal aposta els anys que estiga de president serà la comissió jove, ja que són ells els que hauran de seguir remant si volen tindre unes Falles com toca a Benicarló i seguir sent una Falla referent a la ciutat. I, per aconseguir-ho, no podem perdre mai la nostra identitat.

Si aconseguim aquest repte, haurem triomfat, seguirem fent Falla i seguirem fent història. Llavors sí que podrem dir que tenim el vent a favor.

I per últim no volia oblidar-me de les falles germanes. Vull felicitar la Falla dels Caps, la Falla El Grill, pels seus quaranta anys. I, per descomptat, felicitar la Falla Benicarló pels seus cinquanta anys i ser la pionera de les Falles de Benicarló.

I com no, la resta de falles i la Junta Local Fallera, perquè junts hem aconseguit mig segle de Falles a Benicarló, cosa que sense les tretze comissions i el suport de l'Ajuntament açò no seria possible.

Per molts anys més!!
Alé, Falla Els Cremats alé, alé!!

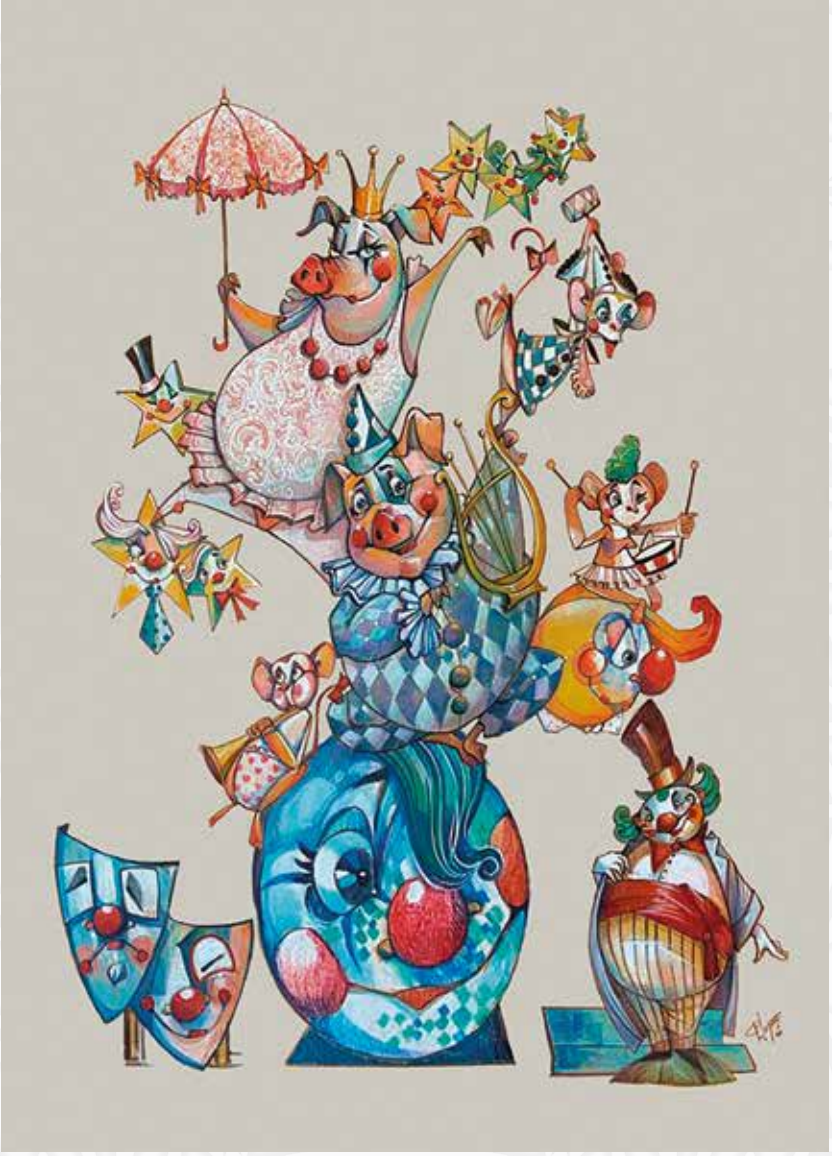

FALLA GRAN

ARTISTA: **David Sánchez Llongo**
LEMA: **«El Circ»**

La falla d'enguany la dediquem al món de l'espectacle, al qual paguem perquè paga la pena gaudir-lo, però també al qual pagaríem per no veure. Perquè ja sabem que el món està ple d'artistes i que l'espectacle es pot fer o donar, que no sempre és el mateix. A nosaltres, Els Cremats, sense anar més lluny, el xou ens ha sortit més bé o més malament, però no hem deixat d'armar el xou, plantant o no. Amb millors o pitjors argument, hem plantat falles més espectaculars que altres. Hem cremat monuments més ben parits que altres... Hem fet l'espectacle amb les crítiques i també crítiques espectaculars... Hem improvisat shows i, fins i tot, n'hem hagut de suspendre. El cas és que, d'una manera o un altra, tornem amb tota la vena d'artistes que tenim, o ens creiem, perquè la flama no ha d'apagar-se i més llarga o més curta, amb més o menys intensitat, encara ens queda molta pólvora per cremar, molt d'espectacle per donar. De manera que *Show must go on,* perquè de xou, mai n'hi ha prou!

FALLA INFANTIL

ARTISTA: **Vicente Espeleta**
LEMA: **«Els cremats, cultura del foc»**

El foc, aquest necessari emblema que ens envolta des del principi de la humanitat, necessita un homenatge i és el moment.
El foc reflecteix molts moments en la nostra història, on el simbolisme és part important per a molts.
El foc és l'eix central de la falla on recorrerem part de la seua història i el que ens representa.
Un cos central és un volcà, on una xica com la flama de la vida, protagonitzen els volums més notables de la falla.

La resta d'escenes personificades en divertides situacions ens donaran un gir a la falla fent un recorregut efímer. Des de la creació del foc, el foc olímpic, el foc purificador de les Falles, saltar el foc com a tradició espiritual, cuinar les carxofes a foc o l'espectacular correfocs de la pròpia comissió.
Una acolorida i divertida història filada amb foc, on esperem avivar la flama de la il·lusió d'aquesta comissió i forjar a foc les pàgines de la seua història.

Andrea Artigas Albert
Fallera Major

Marta Delshorts Sorlí
Fallera Major Infantil

Joel Lampeira Palomo
President Infantil

Andrea Moliner Durá
Padrina de la Falla

Claudia Roca Domínguez
Padrina del Foc

FALLERS I FALLERES

COMISSIÓ 2023

PRESIDENT
Ivan Forés Marzal

Belen Andero Morales
Pilar Añon Calbete
Francisco Arin Esteller
Mauricio Bayarri Manso
Jesica Bel Ropero
Bartolomé Caldés Escuder
Ana Castejón Roca
Jose Maria Compte Brosed
Cristian Cornelles Redó
Alejandro De Gregorio Cuadripaniz
Luis Delshorts Fibla
Vicent Delshorts Fibla
Raquel Esbrí Sánchez
Beatriz Esteller Llorach
Esther Fajardo Gómez
Angel Fajardo Gómez
Jose Manuel Ferrer Arin
Javier Ferreres Añó
Sonia Foix Bahent
Marcos Forés Marzal
Juan Vicente Gasulla Ferreres
Antonio Llorach Senar
Pilar Mallén Julve
Pedro Manchón Pau
Raquel Manchón Pau
Begoña Mercader Belmonte
Alejandro Mustieles Cerdà
Adrián Palacio Oms
Héctor Palomo Albert
Andrea Requena Febrer
Paula Requena Febrer
Genma Rillo Alberich
Rosa Rillo Alberich
Daniel Roca Alberich
Ana Roca Ferrer
Jaime Roca Ferrer
Josep Salom Català
Jose Maria Sancho Garcia
Santi Senar Serrat
Beatriz Sorli Arin
Silvia Torné Garcia
Cristina Vallés Vizcarro
Pablo Vidal Navarro
Hugo Visent Salvador
Lucía Anglés Lluch
Mar Anglés Lluch
Pilar Anglés Lluch
Albert Borrás Rillo
Laia Borrás Rillo
Sara Bort Gavaldá
Pablo Galán Ramón
Judith García Orero
Iker Gasulla Mercader
Lucía Gómez Naranjo
Alex Lores Salvador
Andrea Llorach Viura
Ana Martínez Belda
David Martínez Belda
Ana Martínez Mojón
Mari Pau Marzal Masip
Andrea Moliner Durá
Sandra Navío Guisado
Maria Pau Rodríguez De Mier
Salva Ramos Rojas
Claudia Roca Domínguez
Josep Salom Ferrer
Joan Sancho Sánchez
Adriana Sandi Esbrí
Joan Santos Salvador
Oscar Bort Gavaldá
Andreu Bort Gavaldá
Aloa Bretó Fontanet
Cloe Bretó Fontanet
Mar Caldes Selles
Sergio De Gregorio Andero
Laia Delshorts Mallén
Alba Delshorts Mallén
Marta Delshorts Sorli
Vicent Delshorts Sorli
Pau Esteller Marin
Elsa Ferreres Cuevas
Pol Figuerola Gasulla
Joel Foix Estrada
Paula Foix Estrada
Pascual Forés Gallego
Daniela Forés Gallego
Emma Gratacos Martinez
Julia Gratacós Martínez
Maria Guijarro Querol

FALLA ELS CREMATS

Paola Guijarro Querol
Blai Guimerá Larrosa
Pablo Kleinermann López
Jay Kleinermann López
Bruno Lampeira Palomo
Leo Lluch Esteller
Kylian López Queral
Claudia Morera Castell
Marc Morera Castell
Joana Morera Lujan
Ernest Morera Luján
Arnau Mulet Caldés
Carla Ochagavia Bueno
Hector Palomo Fores
Oscar Palomo Fores
Keila Palomo Fores
Leo Peña Vidal
Aday Peña Vidal
Nicolás Perales Fuster
Vicent Perales Fuster
Pau Piñana Pau
Aleix Rillo Marzal
Kristina Roca Castell
Arnau Roca Manchon
Pol Roca Manchon
Elsa Romeu Gonzalez
Mia Romeu Gonzalez
Pau Sancho Bayarri
Dylan Solá Queral
Carla Serrano Marzá
Mar Spinoglio Mari
Joan Spinogio Marí
Abril Tipan Galan
Nara Vicent Serrano
Laia Vidal Gil

Belén Andero Morales
Ingrid Arnau Cardona
Julia Balaguer Brau
Jessica Bel Ropero
Rocío Bonich Castaño
Laia Borrás Rillo
Sara Bort Gavaldá
Amparo Bueno Solves
Leire Caldes Palomo
Ana Castejón Roca
Laura Castell Borrás
Paula del Valle Añón
Raquel Esbrí Sànchez
Beatriz Esteller Llorach
Esther Fajardo Gómez
Sabina Garcia Safont
Nerea Jacinto Pozo
Fanny López Beltrán
Andrea Llorach Viura
Pili Mallén Julve
Raquel Manchón Pau
Maria José Marí Martí
Mónica Mateu Serret
María Miguel Díaz
Verónica Queral Gascó
Andrea Requena Febrer
Claudia Roca Domínguez
Ana María Roca Ferrer
Isabel Romero Prosdócimo
Laia Rosa Pozo
Ivet Sancho Foix
Katia Sancho Foix
Adriana Sandi Esbrí
Mariona Santos Salvador
Cristina Vallés Vizcarro

MARÇ 2023

DISSABTE 11

Festa REMEMBEROS.es
DJ Danny.A, Sonido DJ. Gallo i DJ Ángel Sáez

DIMECRES 15

Nit dels premis - Festa a la falla

DIJOUS 16

- 19:30 h - Correfoc Intanfil
- 23h - Correfoc Falla Els Cremats
- Festa Jove - DJ Denis Segarra, DJ Óscar Sánchez i DJ Nira

DIVENDRES 17

- **Tarde de Cremats Rock 2023**
- Festa amb DJ Toño i DJ Guillermo Argento de Mítics Club, recordant els 80´s i 90´s

DISSABTE 18

Viu la nit amb DJ Toño i DJ Nira

fallaelscremats

fallaelscremats

TRANSPORTE
ESPECIALIZADO
POR CARRETERA
Transporte de químicos líquidos en cisterna.
Mercancías peligrosas A.D.R.
Ámbito nacional e internacional.
Cisternas isotérmicas y calorifugadas
para productos a alta temperatura.
ISO 9001, ISO 14001, ISO 39001, ISO 45001 y SQAS.
Máxima seguridad.
T. + 34 964 46 29 00
F. + 34 964 47 57 28
Ctra. Nac. Valencia - Barcelona, km. 1043
Apdo. 113 - 12580 Benicarló (E)
www.tbelda.es
BELDA
BELDA
MONFORT

BONES FALLES 2023!
PINTURAS
BENICARLÓ
S.L.
Prince International Corporation, Ferro Corporation
and Chromaflo Technologies have combined to become
VIBRANTZ
TECHNOLOGIES

CENTRO MÉDICO Dr. Herráiz.

Paseo Marítimo, 5 · Benicarló · 964 461 817

www.centromedicoherraiz.com

GESTWIN

SERVICIOS EN LA NUBE

GESTWIN le ofrece servicios de implantación de nuestra aplicación de gestión contable, financiera y comercial en la nube.

Podrá acceder a su aplicación desde cualquier tipo de equipo (tablet, portátil o PC de escritorio), utilizando cualquier sistema operativo (Windows, Android, iOS, OSX) o desde su navegador.

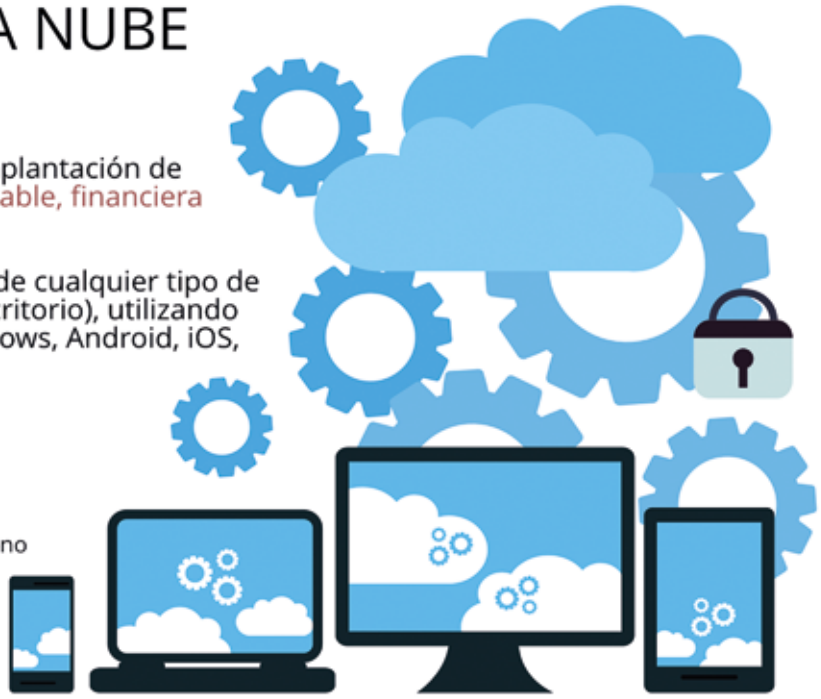

Amplié la información llamándonos al telefóno

964 46 06 46

o visítenos en https://gestwin.com.

SALUTACIÓ
FALLA EL CAMPANAR

TONI MULET LÓPEZ I SAMUEL BERNAL ROCA
Presidents de la Falla

Un any més, un nou repte i més ganes de moguda i família campanera. Comencem un nou exercici, amb il·lusió, ganes i voluntat de fer d'aquesta comissió, una més igualitària, participativa i plural. Continuem amb la modernització, però amb l'esperit d'aquests quaranta-un anys de Falles, 42 comptant des de la nostra primera falla fora de concurs, on aquells bojos innovadors van voler que El Campanar tingués la seua falla.

Volem agrair als nostres socis, sòcies i a la nostra comissió, que any rere any aporten el seu granet d'arena per tal d'aconseguir que el nom del Campanar arribe ben alt. I volem convidar-los que gaudisquen de tots els actes que organitzem al llarg de l'any, perquè Falles són tot l'any!

Als nostres càrrecs 2020-2022, volem agrair eternament la seua paciència i saber estar; ha sigut una aventura llarga, però única i, finalment, heu sigut capaços de renàixer i gaudir del vostre regnat. Moltíssimes gràcies per representar-nos tan bé, Carla, Iñaki, Mara, Elsa, Sandra, Amparo, Manolo i Núria.

A vosaltres, càrrecs 2023, només us demanem una cosa, xaleu, divertiu-vos, coneixeu gent d'altres falles germanes i porteu el nom de la nostra falla a tot arreu. Segur que sereu uns grans representants de la Falla El Campanar i la vostra comissió estarà en aquests moments perquè tot siga redó. Enhorabona, Sara, José Luis, Zoe, Martí, Carla, Núria, Pilar i Conxin.

Per acabar, felicitar la Falla El Grill pel seu 45é aniversari i la Falla Benicarló pel seu 50é aniversari. Aquest és un any especial per a ells i per a totes les comissions de la ciutat, ja que gràcies a l'esforç any rere any de totes elles, la flama continua més viva que mai a Benicarló.

Visquen les Falles i visca la FALLA EL CAMPANAR!

FALLA GRAN

ARTISTA: **Sacabutx Art**

LEMA: **«La científica perdrà la xaveta amb Benicarló a la proveta»**

Tots sabem que la química està molt present a Benicarló i, si no, que li ho diguen a Marie Curie, que les passà ben magres per tal d'arribar a la fórmula idònia per a un Benicarló perfecte.

Per l'oloreta, direm que a Benicarló la indústria no va gens malament, però en aquest abocador incontrolat tot indica que alguna cosa no va bé; fa pudor de podrit i és que ací descansen les restes del poble que va ser un comerç, una piscina i moltes promeses que a la nostra ciutat han fet cap.

Xaro, la nostra científica particular, ha perdut qualsevol química amb els seus regidors i ha decidit finalment, abandonar aquest experiment. Tirarà mà llde d'obres i cervells?

Regidor a disposició dels ciutadans de dia i monstre, que fa i desfà a l'empara de la foscor de la Junta Local, de nit. Només el nostre Dr. Jekyll té la fórmula d'aquest 50 aniversari tan particular.

La ciència quan s'utilitza bé és bona per a tots. Si als 13 elements no se'ls alteren les valències per fer-les anar a destemps, tot funciona i evoluciona, com que els xics entren a la Cort d'Honor.

Aquesta xiqueta té una ment inquieta i pensa que vol construir un món millor. Ella ho tindrà més fàcil, però no ens hem d'oblidar de totes aquelles ments privilegiades que van ser silenciades per tenir ovaris i pels nostres collo...

FALLA INFANTIL

ARTISTA: **Daniel Ballester**
LEMA: **«Oz,un món màgic faller»**

Explicació de la falla: El clima està canviant i un tornado a Benicarló ha arribat.

El casal de la falla el Campanar s'ha emportat, fins al meravellós Món d'Oz, on ha aterrat.

Fallers i falleres transformats, cap a la ciutat Maragda aniran, per demanar al "màgic-president" que la festa fallera... ha de continuar!

Sara Martínez i Febrer
Fallera Major

Jose Luis Herrera i Sabaté
Faller Major

Zoe Tapia i López
Fallera Major Infantil

Martí Fresquet i Gellida
Faller Major Infantil

Pilar Molina i Montero
Padrina de la Falla

Conxín Puchol i Campos
Mantenidora

Carla Arrufat i Foix
Reina del Foc

Nuria Vidal i Fernández
Padrina de l´Estendard

FALLERS I FALLERES

COMISSIÓ

PRESIDENTS

Toni Mulet López
Samuel Bernal Roca

Aaron Campos Valls
Adrián Año Ibáñez
Ainoha Gellida Coll
Alberto Lopez Garcia
Alejandro Escalera Nafria
Alex Albiol Lopez
Alex Roca Octavio
Amparo Arrufat Foix
Ana Octavio Castro
Andrea Molina
Antonio Lores Caldes
Arantxa Foix Serret
Ariadna Pla Sala
Azahara Lopez Rubio
Bárbara Martín Febrer
Bárbara Ruiz Martín
Calixto Gómez Rodrigo
Carla Arrufat Foix
Carlos Arrufat Marqués
Carlos Nuñez Marin
Carmen Portoles Edo
Carolina Gellida Belmonte
Christian Campos Garcia
Concepción Puchol Campos
Dani Ruiz Martín
Davinia Ruiz García
Dunia Egido Cano
Edgar Fullera Querol
Elena Centenera Nuñez
Elsa Martínez Rosado
Enrique Centenera Pecharoman
Ernesto Sanz Fabregat
Esteban Albert Palau
Eva Arnau Fonollosa
Eva Lopez Marza
Ferran Forés París
Francisco A. Albiol Soriano
Francisco García Zurita
Gladis Pérez Pietro
Guillermo Soriano Blasco
Iñaki García García
Iván Montero Ferreres
Iziar Garcia Arrufat
Jaime Llorach Ferrer
Jaime Violat Lores
Javi Soriano Acebedo
Joan Campos Valls
Joan Guerola Arrastraria
Joana Bel Sánchez
Joaquín López Mañas
Jonathan Ibáñez Rubio
Jorge Esteller Guijarro
José Luis Herrera Sabater
José Mª Moliner Colomer
José Manuel Calderón Marro
José María Querol Gellida
Jose Navarro Fernàndez-Checa
José Roca Cerdà
José Ruiz Rueda
Joshua Gascón Gutiérrez
Juan Carlos Lores Fernández
Juan Garcia Zurita
Laura Boix Salvador
Laura Centenera Nuñez
Llorens Torta Sancho
Lola Rosado Camacho
Loli Rodríguez Aguado
Luis Arrufat Antón
Mª Angeles Rubio Cruz
Manolo Martín Sánchez
Manolo Molina Flores
Mara López Esteller
Mari Carmen Olmos Ros
Maria Del Mar Zapatero Martínez
Maria Soriano Acebedo
Maria Violat Gallego
Marina Llorach Parada
Marina Miralles Ruiz
Mario Ruiz García
Mark Sanz Prats
Marta Antón Maqueda
Martín García Ruiz
Martina Serrat Olmos
Miguel Angel Rodríguez Choya
Mónica Gargallo Puig
Nerea Garcia Pérez
Nerea Martín Rodríguez
Noel Todosantos Gómez
Nuria Vidal Fernández
Oriol Querol Girona
Paola Alberich Ruiz
Pili García Risueño
Raquel Fresquet Molina
Reyes Arrufat Rosado
Sandra Rosado Rubio
Santiago Marzal Garriga
Sara Martínez Ferrer
Sara Muñoz Roca
Samira Yahya Mouris
Víctor García Carcelen
Visi Gallego Marqués
Yolanda Rodríguez Gómez
Zaira Valls Artesero
Agustín Ballester Martí
Agustín Parra Soria
Aitana Cheto Millán
Alba Ayza Martín
Alberto Silla Rubio
Alexis Gómez Martínez
Ana Fernàndez Maciás
Ana Moliner Roca
Ana Teresa Roca
Andreea Edit Kiss
Andrés Arrufat Antón
Andrés Esbrí Breto
Andreu Cornelles Castell
Anna Gellida Llorach
Arantxa Foix Serret
Aurora Hernández
Bea Pitarch Maura
Blanca Fontanet
Bruno Cornelles
Bruno Sospedra Grinó
Café Bar La Sequieta
Carmen López Oms
Carole Lucienne Pierrette

FALLA EL CAMPANAR

Cèdric David Bernardi
Celia Bel Marzá
Claudia Montolio Serrat
Cristina Cucala Cano
Cristina Macho Llopis
Damián Gellida Martínez
Daniel Ballester Ortí
Daniel Beltran Geira
Daniel Genones
Domingo Montero Máñez
Elsa García Serrat
Ernesto Navarro Cuadros
Esteban Castillo Aguilar
Esther Tobias Orti
Eva Caballero Santamaria
Eva Soriano Alsina
Ferran Montolio Margarit
Fran Museros Martín
Francisca Arnau Fresquet
Francisco Rosado Camacho
Francisco Santos
Gemma Paradas Caballero
Gonzalo Palacios Mondrágon
Hugo Sánchez Bosch
Humphrey Abril Arnau
Inés Marina Mendes Teixera
Instalaciones Martín
Isabel Quintana Gallardo
Ivana Esteller Marzal
Iziara Navarro Cuadros
Jaume Llopart Mir
Javier Alique Del Rio
Javier Bermúdez Fernández
Javier Fresquet Peiró
Javier Llorach Cornelles
Javier Monforte Edo
Javier Rincón García
Joan Durán
José Antonio Diaz Gómez
Jose Canela García
José Escura Velilla
José Mª Sánchez Rodríguez
José Vte. Febrer Arayo
Josep Castell Carrió
Juan Agustín Ballester Beltràn
Juan Carlos Lores
Juan Gash Gargallo
Juan Javier Monforte Edo
Juan José Fresquet Anglés
Juan Manuel Rubio Gago
Judith Feliu París
Judith Forés Pitarch
Julen García Arrufat
Jurgen Bausbacher
Kenneth Ros Martinez
Lola Rosado Camacho
Lucía Bayarri Bonet
Lucía Museros Martín
Luis María Barril Ramos
Lupe Peña Marzá
Maestrat Motor Club
Maite Arán Peris
Mamen Isern Arnau
Manel Figueras Ferré
Manuel M. Pitarch Fernández
Manuel Salvador Arrufat
Marc Roca Buedo
Marcela García Llorens
Marcos García García
Maria Dolores López Mañas
Maria Eugenia Cerdá Blasco
Maribel Bel Querol
Marina Serret Gómez
Marta Foix Sebastià
Marta Reina Virgili
Martina Ibáñez Feliu
Mayka Frias García
Melani Espinosa
Merkacristal S.L
Miguel Angel Ibañez Rubio
Miquel Muiña Marqués
Nerea Martín Marqués
Nerea Marzal Pitarch
Neus Tena
Núria Gómez Rodríguez
Nuria Isern Arnau
Nuria Paradas Caballero
Nyriel Lores Gonzàlez
Oscar Gual Amposta
Pablo Manzanares Egea
Paloma Moliner Roca
Patricia Tena Sebastian
Patricio Querol Gellida
Patricio Sastriques Arrufat
Paula Pitarch Puig
Paula Serrat Olmos
Pedro J. Martín Chacón
Pedro Martín Cedeño
Pepe López García
Pepi Foix Albor
Pilar Fernandez Sanchez
Pili Ibáñez
Raquel Martín Marqués
Rosa M Boix Artigas
Salva Todosantos Pérez
Santi Peluqueros
Sara Martín Rodríguez
Sara Sanz Fernandez
Sergio Mulero Manso
Sonia Moliner Roca
Vanesa Mulero Manso
Vanesa Sales Querol
Vicenta Roca Cerdá
Virginia Estalayo Fernández
Yesmina Ros Ruiz
Yolanda Berna Sallán
Yvette Antón Maluenda

FALLA EL CAMPANAR

Mascletà manual

16 Març | 20:00 h

Plaça de la Constitució

AF

Amparo Fabra

Indumentaria valenciana
masculina y femenina
Trajes de comunión

PNA 2013

Finalista
Premio Producto

VIII Edición
Premios Nacionales
de Artesanía

C/ Maestro Gozalbo, 14 bajo · 46005 Valencia
Tel. 963 955 650
www.amparofabra.com

FitnessOne
Calle Sant Mateu, 11. Benicarló.
722 51 32 26
www.fitnessonecenter.com

Entrenamiento personal.
Nutrición.
Oposiciones y deportes de resistencia.
Boxeo.
Actividades infantiles.
Clases Virtuales.
Actividades dirigidas:
Cross Training, Parkour, Ciclo Indoor, Espalda Sana, G.A.P. y muchas más.

Compromesos amb tu

Garantim el subministrament d'aigua a tothom i fem una gestió sostenible d'aquest recurs escàs. Però, **el nostre compromís amb tu va més enllà d'aquest servei essencial.**
Des de Sorea, impulsem el cicle social de l'aigua: un model basat en la qualitat, la innovació, l'excel·lència, la sostenibilitat i la solidaritat, on el teu benestar és la nostra prioritat. Així és com **contribuïm al desenvolupament sostenible del planeta, alhora que vetllem per la teva qualitat de vida.**

Gestionem els recursos hídrics de **forma eficient** per garantir la seva disponibilitat.
Reduïm les emissions de gasos d'efecte hivernacle derivades del nostre consum elèctric.
Consolidem la flota sostenible amb **vehicles elèctrics i híbrids** endollables.
Generem energia verda a partir de la valorització del biogàs i de les instal·lacions fotovoltaiques.
Apostem per la **transformació digital dels serveis** del cicle integral de l'aigua per millorar l'eficiència i la resiliència.
Donem una segona vida a l'aigua: regenerem l'aigua per a nous usos.
Garantim el subministrament d'aigua a tothom sense deixar ningú enrere.

SOREA
@sorea
soreaonline.cat
Compromesos amb els **Objectius de Desenvolupament Sostenible**

SALUTACIÓ
FALLA LA BARRACA

ISAAC MOLINA VILCHES
President de la Falla

Barraquers i barraqueres, socis, col·laboradors, amics i visitants de la Falla La Barraca.

Ja són 50 els anys que se celebren les Falles a Benicarló. Enguany tots els fallers i falleres del municipi estem d'aniversari. Felicitats Falla Benicarló per aquests 50 anys. Només uns anys menys té una altra falla, la Falla El Grill, que compleix 45 anys. Per molts anys!

Ara sí, tornem a la normalitat. Cal acomiadar els càrrecs 2020-2022. GRÀCIES, A TOTS PER PORTAR EL NOM DE LA FALLA ALLÀ ON HEU ASSISTIT. Ruth, Anthony, Andreea, Valle, Alicia i Juanjo, ja sou part de la història barraquera. Als joves càrrecs 2023, gaudiu cada moment, que un any passa molt de pressa. Laura, Diego, Elisabeth, Veronica i Juan Antonio, enhorabona a tots.

Per últim, però no menys important, GRÀCIES a tots els que feu possible que el motor de la Falla continue funcionant, LA COMISSIÓ, que esteu ací en tot moment. Els col·laboradors que participeu de manera anual o temporal, els socis, una part molt rellevant per a nosaltres.

NO OBLIDEU QUE ENGUANY TORNAREM A TINDRE LES MILLORS TAPES DE LES FALLES DE BENICARLÓ! Només em queda dir, xalem tots aquest pròxim mes de març de les Falles de Benicarló.

Visquen les Falles de Benicarló

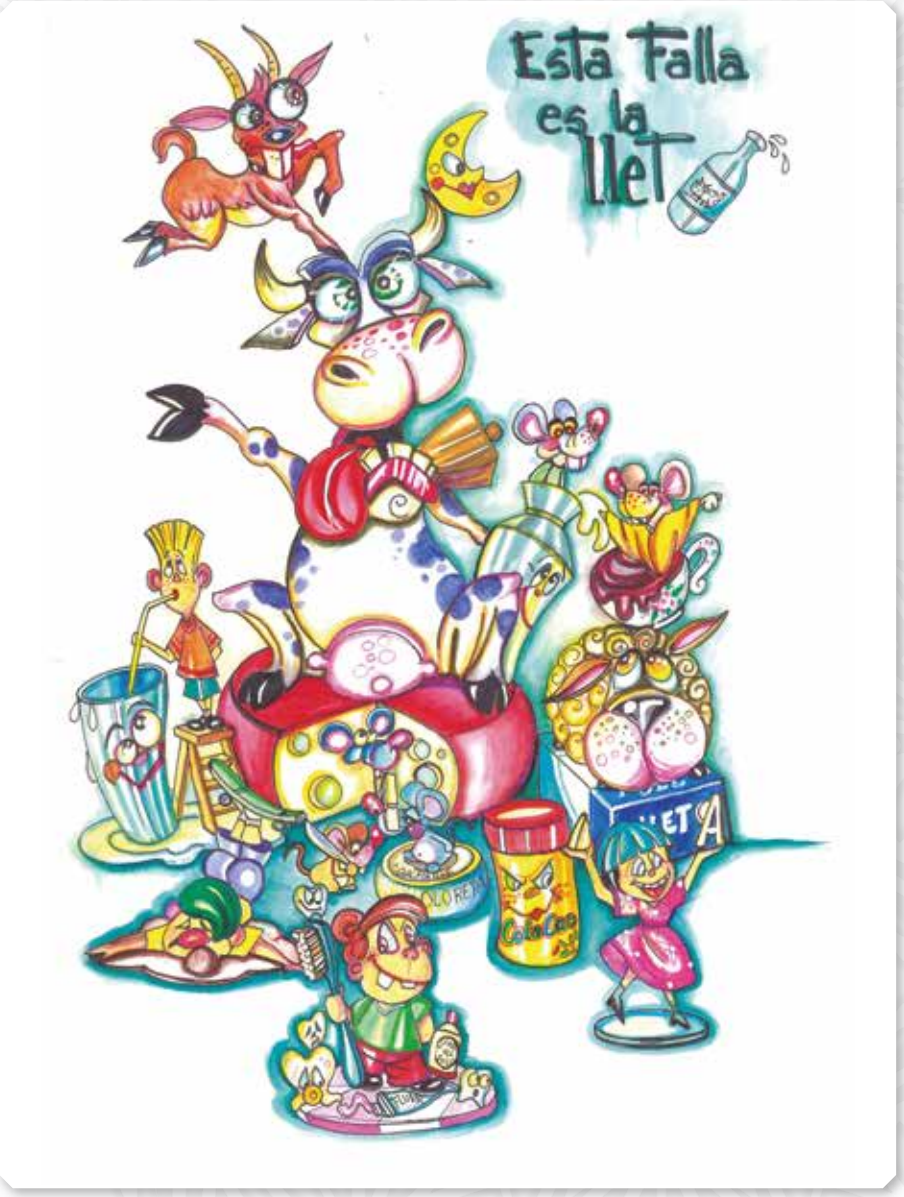

FALLA GRAN

ARTISTA: **Vicente Albert García**
LEMA: **«Esta falla és la llet»**

ESTA FALLA ÉS LA LLET

Endevina,endevinalla...
¿Quin formatge té forats?
¡El GRUYERE de la falla!
"En ser la que més llet dona,
és cos central de la falla
una gran vaca frisona.

Ans d'anar a la nevera
el simpàtic ratolí
abandona la lletera
Com la Lluna és de formatge,
viu un etern quart minvant
per ser un bon companatge.
La cabra des de l'altura
na de llançar un bel a l'aire
exigint bona pastura.

Si vols creixer sa, i ben fort,
el ratoli t'aconsella:
llet, xocolate..... i l'esport!
A més de donar llet,
l'ovella ens ofrena llana...
¡Màgic remei contra el fred!
Tots sabem d'un ratolí
que colecciona les dents
trobades baix de coixí.

Tot xiquet que en patinet
a terra se'n va de morros
¡Es pega una bona llet!

El formatge ROQUEFORT
ens regala aroma de peus...
¡O tal volta un poc més fort!
En el nas ens du la rata
una pinça de la roba
per aroma tan ingrata.

Se sap que els rossegadors
quan la llet és formatge.
¡A fartar de mil amors!
la xiqueta ens obri els braços
mentre diu que vitamines
en du el formatge a cabaços.

ESCENA V – JA VE L'ESTIU – XIQUET PUJAT A ESCALA I GOT DE LLET

És un goig quan ve l'estiu
prendre's llet merengada
énmig d'ambient festiu.

ESCENA VI – AMICS DE BREÇOL DOS BIBERONS I POT DE COLACAO

Els biberons están muts,
pero en parlar ens dirien
que són consol de menuts.
¡El Colacao, és un fet,
que ens aporta vitamines
mentres va tintant la llet.

QUI EN XIQUETS SE GITA...

Ací l'àngel i el dimoni
ens diuen a cau d'orella
que el perill que té l'*invitro*
és que vinga una parella...

Aquell que en xiquets es gita
acaba alçant-se femat.
I així es troba València
pel govern que té l'Estat.

El rellonge es riu d'aquell
que bufa en caldo gelat
i sol menjar-se un parell
de mandonguilles del gat.
Un nino de drap consola
i evita el plor de menut.
En créixer, atres "joguets"
donen consol collonut...

Segons diu el consistori,
cal educar els menuts
per a anar en bicicleta
o en patinets collonuts.
Per això hi ha regidors
que fan carrils a cabaços,
i als del cotxe unflen els nassos
en fer apagar motors...

Tens que els xiquets fan trastades
sense roïna intenció
que fent barrabassades
ja està el cap de la nació.

Qui ens du les ramaleres
d'un govern que està en precari,
i va donant pals de cec
es pot dir quasi a diari.

Penjat de l'ordinador
avui es troba tot xiquet,
doncs resulta abellidor
navegar per l'Internet.

Lo mal és que veuen figues
sense vore cap figuera,
i anuncis de les botigues
en uns "joguets" de primera.

Queda clar que esta parella
son projecte de fallers,
i en no vindre altra pandèmia
han de dur falla als carrers.

Lo que no està massa clar
és si el pulcre Ajuntament
els concedirà els permissos
quan aplegue el seu moment...

El que no plora no mama
és la dita popular
que ja practica el polític
quan comença a gatejar.

No sé si seran dels rojos,
blaus, taronges o morats,
però tots estaran bojos
per traure vots a grapats.

En un temps, digam passat,
tots bevíem llet de vaca,
ara la tens de mils classes
per buidar-te la bujaca.

La tenim d'ametles..., soja...,
enriquides amb anous...,
i en compte, que un futur,
potser tastem la dels bous

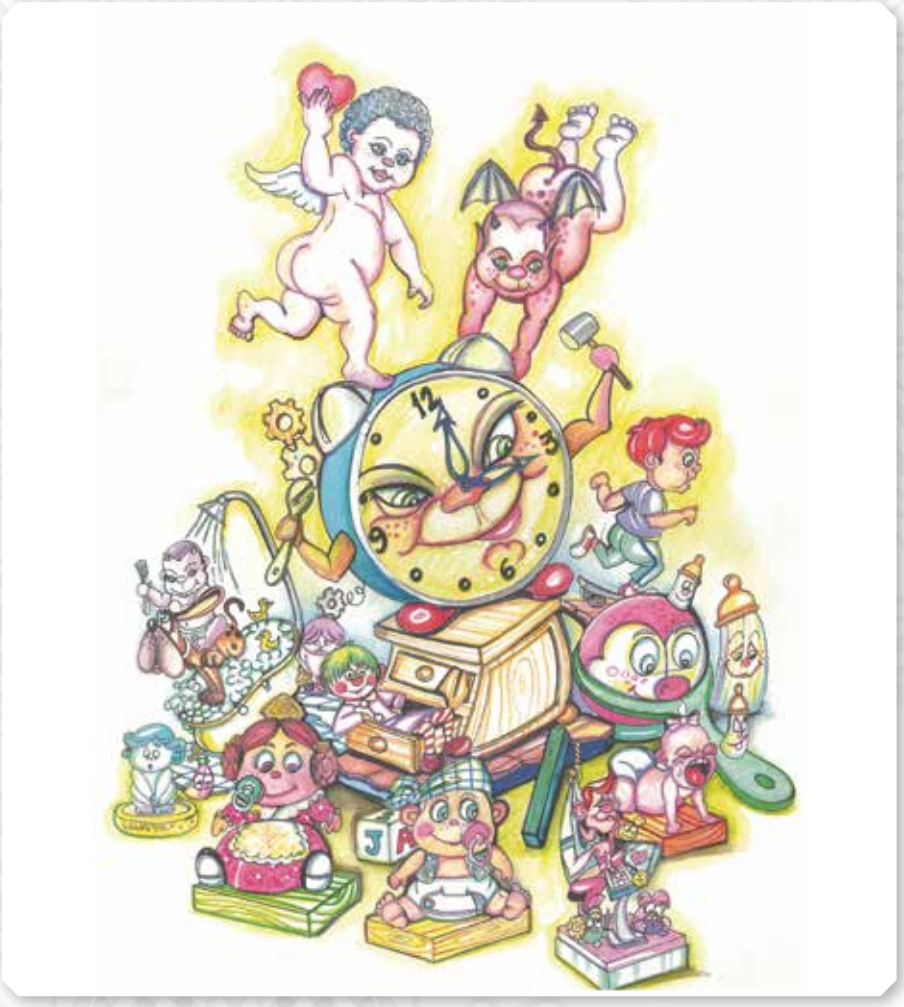

FALLA INFANTIL

ARTISTA: **Vicent Albert García**
LEMA: **«Qui en un xiquet es gita...»**

Laura Carreras Árias
Fallera Major

Diego Masip Bretó
President Infantil

Elisabeth Roldán Contreras
Padrina de la Comissió

Juan Antonio Martín Forés
President d´Honor

Verónica Ferrón Najarro
Padrina de la Falla

Salinas
TRANSPOR SALINAS LES DESEA
FELICES FIESTAS

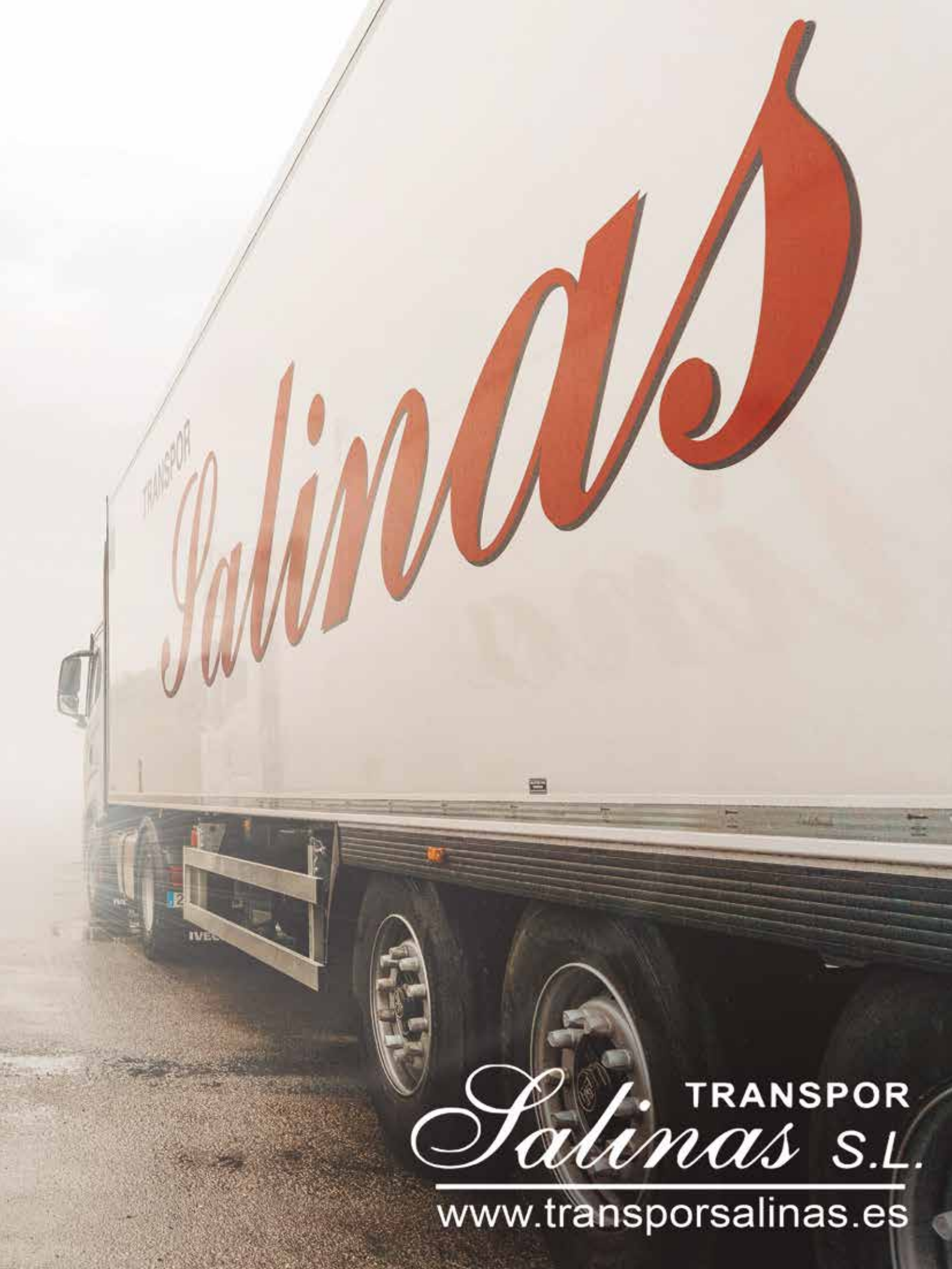
TRANSPOR
Salinas
TRANSPOR
Salinas S.L.
www.transporsalinas.es

FALLERS I FALLERES

COMISSIÓ:

Isaac Molina Vilches (President)
Alba Ribera Lora
Alex Sánchez Gamallo
Alicia Fernández Rocha
Alicia Bautista Pérez
Álvaro Pla Roca
Ana Belén Najarro
Ana María Del Mar Orero Rodríguez
Antonio Peinado Escobar
Antonio Sánchez Ascanio
Araceli Gil Cabrera
Araceli Montes Gil
Begoña Ayza Mascarell
Borja Blaco Cerda
Carolina Arias Mejuto
Eloy Mateu López
Enric Escuder Arin
Fina Terron
Francisco García Burguillo
Guillem Escuder Caldes
Hernán Ferri Arnau
Hernán Ferri Castillo
Ildefonso García
Ingrid Hernández Gellida
Irene Diaz Adell
Iván Blasco Prunonosa
Jaime Blasco Cornelles
Javier Garriga Cornelles
Joan Bueno Monfort
José Antonio Marza Roca
José Pascual Berga Ano
José Sánchez Ascanio
Juan José Marza Caldes
Juan Montes Ríos
Juan Sánchez Ascanio
Juani Castillo Boix
Judit Blasco Cerda
Manuel León Morgado
M.Carmen Vilches Marques
M.Dolores Burguillo Muñoz
M.Jose Caldes Baradat
M.Jose Monfort Arrufat
M.Pilar Bayarri Bayarri
M.Pilar Bayarri Soriano
Mari Nieves García Burguillo
Nati Cerda Navarroç
Nerea Ferri Castillo
Mari Nieves García Burguillo
Olga Gamallo
Paquito Pinana Quevedo
Patricia Mustieles Cerda
Ramon Soler Soriano
Rosa Monfort
Rosana Marzá Caldes
Sergio Sánchez Terron
Tifani Ortiz Ferreres
Valle Lora Jurado
Vanesa Centelles Pla
Víctor Ortiz Ferreres
Yolanda Cerda Navarro

FALLERES I FALLES:

Adrià Roca Melich
Adrián Sánchez Ferrer
Aida Gómez Andrés
Ainara Bretó Roig
Ainara Díaz Aldea
Ainara Pérez Salvador
Ainhoa Arnau Monfort
Ainoa Hernández Bayarri
Alba Del Valle Ribera Lora
Alba Pérez Cabanes
Alejandra Mulet Herrero
Álex Sánchez Gamallo
Alexis Gascó Pitarch
Alicia Bautista Pérez
Alicia Bretó Cerdá
Alicia Fernández Rocha
Alicia Forés Salvador
Álvaro Caldés Castillo
Álvaro Miñana Balaguer
Álvaro Pla Roca
Amaya Arnau Monfort
Ana Belén Najarro García
Ana Rodríguez Lora
Andrea Loredana Andor
Anna Marzal Monfort
Anthony Peinado Pons
Antonio Sánchez Ascanio
Araceli Gil Cabrera
Araceli Montes Gil
Balma Querol Añó
Begoña Ayza Mascarell
Berta Ortiz Díaz
Borja Blasco Cerdá
Bruno García Gilabert
Carlos Segura Gómez
Carolina Arias Mejuto
Daniel González Queral
Daniela Forés Gallego
Daniela Segura Lora
Dolores Burguillo Muñoz
Edda Escuder Arias
Edurne Juanena Forés
Èlia Roig Queral
Elisa Forés Soriano
Eloy Mateu López
Elsa García García
Elsa Prats Martí
Enma Barea López
Enric Escuder Arin
Ester Escuder Caldés
Esther Ávila Macías
Evan Masip Marin
Felipe Sorlí Salinas
Fina Terrón Navarro
Francisco García Burguillo
Gal·la Ortiz Díaz
Guillem Escuder Caldés
Héctor Pérez Salvador
Hernán Ferri Arnau
Hernán Ferri Castillo
Idelfonso García Mazo
Iker Cantizano Valdez
Iker Esteller Queral
Iker Herrera Blasco
Iker Ribera Lora
Ingrid Andrés Bayarri
Ingrid Hernández Gellida
Iñigo Fernández Bonet
Irene Díaz Adell
Irene Izquierdo Miquel
Iván Blasco Pruñonosa
Izai Soler Bautista
Jaime Blasco Cornelles
Jared Masip Marin
Javier Garriga Cornelles

FALLA LA BARRACA

Joan Bueno Monfort
Joan Caldés Castillo
Jonathan Peinado Pons
Jorge Rovira García
José Agustín Blasco Roig
José Antonio Marzá Roca
José Pascual Berga Añó
José Sánchez Ascanio
Juan Antonio Lora Jaraba
Juan Antonio Montes Gil
Juan José Marzá Caldés
Juan José Masip Ayza
Juan Montes Ríos
Juan Sánchez Ascanio
Juani Castillo Boix
Judit Blasco Cerdá
Julia Barea García
Júlia Jiménez Centelles
Laia Marzá Troncho
Laia Rico Compte
Libertad Pérez Cabanes
Lorena Cerdá Moros
Lucía Fontanet Martí
Lucía Machordom Izquierdo
Mª Amparo Balaguer Arnau
Mª Carmen Mejuto Castiñeira
Mª Carmen Vaquer Domínguez
Mª Carmen Vilches Marqués
Mª Del Valle Lora Jurado
Mª José Caldés Baradat
Mª José Mejías Callau
Mª José Monfort Arrufat
Mª Nieves García Burguillo
Mª Pilar Bayarri Bayarri
Mª Pilar Bayarri Soriano
Macarena Benavides Delgado
Maika Vives Marzá
Manolo León Morgado
Mar Orero Rodríguez
Mar Rovira García
Marc Bretó Roig
Marc Bueno Pérez
Marc García García
Marc Marzal Pellicer
María González Queral
Marina Fontanet Martí
Marina Jiménez Orero
Mariona Giner Mascarell
Marta Carvajal Sales
Marta Esteller Queral
Martín Barea García
Martina Balaguer Balaguer
Martina Ibáñez García
Martina Masip Sánchez
Meritxell Balaguer Arnau
Miguel Belver Bonich
Mireia Blasco Pruñonosa
Naiara Belmonte Ramiro
Nati Cerdá Navarro
Nayara Juanena Forés
Nerea Fabregat Mulet
Nerea Ferri Castillo
Nerea García Borrás
Nerea Peña Pellicer
Nicolás Vaquer Domínguez
Nil Garriga Mallen
Noa Martínez Peris
Noelia Masip Bretó
Noray Jiménez Orer
Oleksandra Zymbovych
Olga Gamallo Figueres
Olivia Panelo
Ona Pallarés Sánchez
Paquito Piñana Quevedo
Pascual Berga Añó
Pascual Forés Gallego
Patricia Mustieles Cerdá
Paula Berga Arnau
Paula Blazquez Lores
Ramón Soler Soriano
Raquel Bayarri Forés
Raúl Miñana Balaguer
Romina Queral Castell
Rosa Monfort Reverter
Rosana Marzá Caldés
Rosario Lora Jurado
Ruth Andrés Bayarri
Sergi Roca Melich
Sergi Sánchez Ferrer
Sergio Forés Gallego
Sergio Sánchez Terrón
Sheila Hernández Bayarri
Sisco Grau Cerdá
Tania Pallarés Sánchez
Tian Fibla García
Tifani Ortiz Ferreres
Tifani Ortiz Ferreres
Toni Capafons Gallego
Toni Peinado Escobar
Valentina Martínez Herrera
Valeria Segura Lora
Vanessa Centelles Pla
Vanessa Herrera Maura
Vania Capafons Gallego
Vicent Mateu López
Víctor Ortiz Ferreres
Xavi Garriga Andor
Yago Sánchez Ayza
Yolanda Cerdá Navarro
Yolanda Sorlí Monzó
Yune Sánchez Ayza

17 Març 2023

FALLA LA BARRACA
BENICARLÓ

FESTA INFANTIL

- Concurs de dibuix
- Menú infantil
- Jocs tradicionals
- Xocolatada
- Tradicional mascletà infantil

PIMIENTA MOLIDA

DIVENDRES 17 A LA NIT :
ACTUACIÓ DE PIMIENTA MOLIDA

Del 15 al 19 de Març:

MENJARS I SOPARS AL NOSTRE CASAL FALLER.

NO DUBTIS A VISITAR-NOS

Inglés a partir de un año
Kids&Us
language school
Born to be Me!
Impulsa su potencial en inglés.
Kids&Us Benicarló
C/ Boters, 2
609 066 199
benicarlo@kidsandus.es

Editorial MIC
902 271 902
www.editorialmic.com

ARNAU
ARQUITECTOS

SALUTACIÓ
FALLA ELS CONQUISTAORS

AGUSTÍN FERRER MARTINEZ
President de la Falla

Conquistaors i conquistaores, quan l'estiu i la calor ja s'apaguen és el moment en el qual tota la maquinària fallera es posa en marxa i pareix que el temps comença a córrer més del normal. Però no és que ningú prem un botó per a accelerar res, sinó que les ganes que tenim la gent que viu per les festes josefines fan que tots els nostres pensaments tinguen el focus posat en la nostra setmana preferida, que no és altra que la setmana de Falles, la millor festa del món.

Enguany ha de ser l'any on es reafirma que ja hem deixat enrere el maleït covid i totes les seues restriccions i la confirmació que tot allò no és més que un mal record. Parlant de records, em ve al cap que, de ben segur, hi ha unes persones que en tindran un munt d'ells i tots bons i inoblidables. Com podreu imaginar, ells no són altres que els càrrecs de la Falla durant els any 2020/2022: Sheila, Unai, Lucia, Sheila, Ainara, Maribel, Laura i les nostres representants de JLF, Marina i Alexia. Gràcies a tots per representar-nos tot aquest temps i per posar-me les coses tan fàcils en el meu primer any com a president, ja que per a mi tot era nou. Sempre guardaré un record molt especial de tots vosaltres.

Que el 2023 serà també un any especial per als nous càrrecs és fàcil d'imaginar, ja que seran els representants de la nostra benvolguda Falla l'any que se celebren els cinquanta anys de Falles a Benicarló, amb tot el que això comporta quant a celebracions i actes especials que es realitzaran per a commemorar una data tan important. Així que Aina, Kilian, Leticia, Laura, Dora, Unai, Sheila i, com no, les nostres representants de Junta Local Lucía i Sheila, gaudiu al màxim de tots els moments que vos esperen en el vostre regnat.

Ara, com no, m'agradaria també tindre unes paraules de record i agraïment a dos persones molt importants de la nostra entitat i que malauradament ja no es troben entre nosaltres. Ells són Joaquín Caballer, fundador de la Falla, persona entranyable, volguda per tot el barri i tots els Conquistaors, i Carlos Borràs, que va ser president durant deu anys (1985-1995). Només cal dir que els meus primers records de la Falla són amb tu com a president. Si la Falla Els Conquistaors és el que és a dia d'avui és gràcies a vosaltres. Sempre en el nostre record.

Enguany són dos les falles que estan d'aniversari i, per tant, toca felicitar-les. Elles són la Falla El Grill, que celebra el seu 45è aniversari i, menció especial, per a la Falla Benicarló pels seus 50 anys de Falles. Enhorabona i a seguir fent gran la festa.

Ja per finalitzar, vull agrair a la comissió de la Falla el treball incansable que realitza any rere any i animar-vos a seguir com fins ara ja que, junts i tots en la mateixa direcció, som imparables!!!

Com sempre vull animar tots el veïns de Benicarló i tota la gent que ens visita durant les Falles a passar pel nostre oval i ser partícip junt amb nosaltres de la nostra Falla.

VISQUEN LES FALLES, VISCA BENICARLÓ I VISCA LA FALLA ELS CONQUISTAORS!

FALLA GRAN

ARTISTA: **Francisco Fuentes**
LEMA: **«La falla de les vanitats»**

Explicació: La vanitat és l'orgull inspirat per un alt concepte de les pròpies qualitats o els propis mèrits, acompanyat d'un desig excessiu de ser notat i lloat de les gents.

Benicarló és coneguda de sempre per les seues gents treballadores i austeres que viuen sense grans luxes ni necessiten presumir especialment. Però hi ha entre nosaltres que sí necessiten figurar, que tenen una valoració excessiva de la seua persona, que pensen que estan per damunt de la resta perquè valen més que els altres com si foren d'un poble que està al costat.

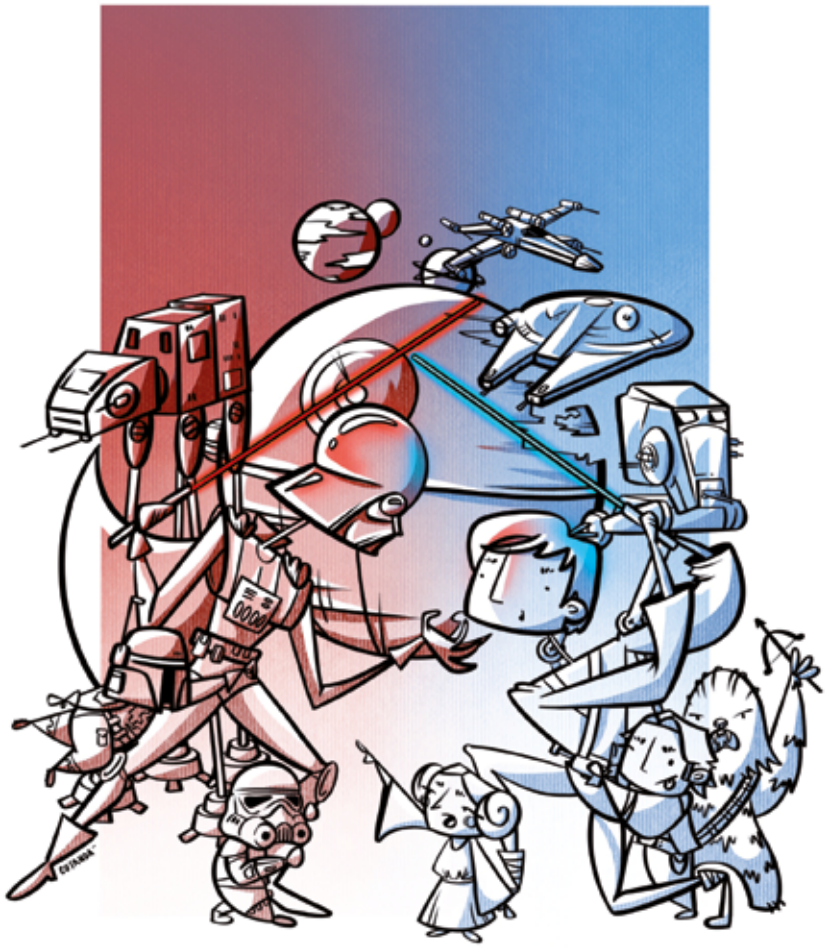

STAR FARTS

J. Lluch Martí

FALLA INFANTIL

ARTISTA: **Juan Lluch Martí**
LEMA: **«Star Farts»**

Enguany Els Conquistaors assistirem a una gran batalla, una batalla de cine amb naus espacials, robots, espasses làser, bons i roïns. La galàxia fallera està dividida com la nit i el dia. És la batalla entre allò nou i allò vell.

Perquè és llei de vida que les noves generacions han d'ocupar el lloc de les anteriors. En aquesta batalla el costat fosc és la comissió gran i el costat de la llum és la comissió jove i els xiquets de la Falla.

Leticia Sospedra Alonso
Fallera Major

Aina Cucala Loriente
Fallera Major Infantil

Kilian Rodríguez Guardado
Faller Major Infantil

Sheila León Zapata
Reina del foc

Marcos Unai Martí Chamorro
Rei del foc infantil

Laura Querol Forés
Padrona de la Falla

Mikel Cornelles
Mantenidor

Dora Ferrer Martínez
Padrona de l´Estendard

FALLERS I FALLERES

PRESIDENT :
Agustín Ferrer i Martínez

Adrián Vizcarro i Valladolid
Agustín Ferrer i Sospedra
Aida Loriente i Taus
Aina Cucala i Loriente
Ainara Arnau i Morera
Ainara Blasco i Torres
Aitana Rallo i López
Alba Escuder i Oms
Alba Martorell i Navarro
Alba Roa i Aran
Aleix Albiol i Ramón
Aleix Constante i Perez
Alejandro Companys i Fuster
Alejandro Cucala i Soriano
Àlex Bayarri i Garcia
Alexia Cucala i Loriente
Alicia Fuster i Camós
Alfredo Peñafiel i Bugeda
Amaia Martorell i Pauner
Ana Cánovas i Rovira
Ana Foix i Senar
Andrea Remolina i Rallo
Andrés Barreda i Floret
Andrés Redó i Viñes
Anna Ferreres i Guardiola
Antonella Di Marco i Valentini
Antonio Andero i Gingell
Antonio Duran i Romero
Antonio Rodríguez i Esteller
Ariadna Fresquet i Guardiola
Arnau Roca i Manchón
Arnau Masdeu i Hidalgo
Azahara Blasco i Sospedra
Bartolomé Ramón i Vizcarro
Bea Foix i Senar
Beatriz Leo i Escribano
Belinda Miñana i Ayza
Biel Lluch i Arasa
Blai Sorlí i Lebrón
Blanca Lozano i Nafría
Candela Àvila i Corral
Carla Mozota i Valladolid
Carla Pérez i Aran
Carlos Albiol i Foix
Carolina Garcia i Aguilera
Chloe Usewicz i Peña
Christopher Albiol i Gas
Claudia Andero i Cervera
Conchi Marin i Borràs
Damián Molinos i Benítez
Dani Pichardo i Valladolid
Daniel Bayarri i Garcia
David Domènech i Añó
Davinia Sospedra i Alonso
Demetrio Peña i Fuster
Diego Albiol i Soriano
Diego Mozota i Valladolid
Dolo Cruz i Tena
Dora Ferrer i Martínez
Edgar Blasco i Torres
Elena Prats i Miquel
Eloi Bayarri i Esteller
Emma Blasco i Leo
Emma Roca i Caballo
Esther Gargallo i Esteller
Esther Salvador i Domènech
Filo Agut i Barceló
Fina Carmen Moros i Ferreres
Flo Sànchez i Martino
Francisco Leo i Flores
Francisco Taus i Ayza
Gerard Ferreres i Guardiola
Heladi Masdeu i Adell
Hugo Roca i Caballo
Ian Salvador i Malagón
Iker Gombau i Bayarri
Inma Bosch i Fibla
Irene Cornelles i Zapater
Iria Ayza i Barja
Isaac Avila i Agut
Isaac Soria i Alsina
Iván Peraire i Mundo
Javi Curto i Cruz
Javier Constante i Lluch
Jessica Peraire i Mundo
Jair Canals i Penadés
Joan Fibla i Ferrón
Joan Roa i Sola
Joana Serret i Añó
Jordi Rodríguez i Bayarri
Jordi Rodríguez i Colín
José Bretó i Masip
José Companys i Bayarri
José Curto i Gual
José Lluch i Serrat
José Luis Belinchon i Novillo
José Luis Castillo i Gómez
José Peraire i Ruiz
José Ramón Salvador i Vidal
José Ramón Beltran i Roig
Juan Diego Ferré i Belliure
Juanvi Ferrer i Comes
Judit Morera i Ballester
Júlia Blasco i Leo
Júlia Sorlí i Martínez
Karina Guardado i Pincay
Kilian Rodríguez i Guardado
Lara Ros i Castillo
Laura Querol i Forés
Laura Zapater i Moreso
Lena Forcadell i Saura
Leticia Sospedra i Alonso
Lia Canals i Penadés
Lorena Rallo i López
Lucas Molinos i Foix
Lucía Bretó i Fresquet
Lucia Sousa i Gómez
Mª Carmen Zapata i Barnils
Mª Isabel Orero i Oms
Mª José Bosch i Fibla
Mª José Forés i Maura
Mª José Lizano i Ojea
Mª Pilar Masip i Compte
Mª Teresa Cervera i Sorlí
Mª Teresa Fresquet i Compte
Manolita Esteller i Lluch
Manolo Álvarez i Martínez
Manolo Fernández i Pardo
Manuel Garcia i Correa
Manu Llorach i Cornelles
Mar Ripollés i Prats
Mar Valero i Prats
Marcos Olmos i Castell
Marcos Olmos i Salvador
Marcos Unai Martí i Chamorro
Maria del Mar Ramón i Masip
Maria Provencio i Peraire
Maribel Escribano i Olivares

FALLA ELS CONQUISTAORS

Marina Albiol i Gargallo
Marta Roig i Marín
Martín Pérez i Ros
Martín Redó i Viñes
Meghan Salvador i Ibáñez
Meritxell Peñafiel i Giner
Mikel Cornelles
Miquel Valero i Prats
Minerva López i Pérez
Miriam Aran i Rico
Míriam Hidalgo i Moros
Mónica Lora i Chamorro
Nagore Andero i Cervera
Nair Peña i Folguerà
Nayel Guedri i Belda
Neus Rodríguez i Bayarri
Nil Sorlí i Lebrón
Noa Martín i Juarez
Noa Pérez i Aran
Noelia Bayarri i Esteller
Noelia Caballo i Carrasco
Noemi Giner i Oms
Nuria Herrera i Marín
Olatz Ros i Castillo
Olga Barreda i Alves
Olivia Peña i Ros
Oriol Beltran i Bosch
Pascual Sospedra i Boix
Patricia Castell i Fleque
Patricia Lebrón i Quevedo
Pau Blasco i Garcia
Pepe Ros i Bodí
Pili Valladolid i Fuster
Pol Roca i Manchón
Raquel Companys i Fuster
Raul Curto i Cruz
Raul Pichardo i Valladolid
Roman Sànchez i Mateu
Rosa Alonso i Vidal
Rosa Pilar Saura i Soriano
Rubén Cornelles i Zapater
Rubén Hidalgo i Moros
Rubén Peña i Folguerà
Salva Ramos i Ramón
Sandra Fernàndez i Bosch
Sandra Valladolid i Fuster
Sara Forés i Valverde
Sergi Sorlí i Martínez
Sheila Leon i Zapata
Sonia Fuster i Salvador
Sonia Miquel i Forés
Sheila Duran i Lizano
Tere Castillo i Boix
Teresa Ferreres i Guardiola
Toni Forcadell i Vericat
Unai Belinchón i Catalán
Valentín LLuch i Miñana
Veronica Marzà i Chamorro
Vicent Fuster i Amela
Vicenta Camós i Mengual
Vicentica Domènech i Artiga
Victor Leo i Escribano
Victoria Castillo i Gómez
Yolanda Catalán i Gil

FALLA
ELS CONQUISTAORS

GERY

IVANRF

DISSABTE 11

CAVALCADA DEL NINOT
17:00 PREPARTY
SOPAR
POST PARTY NINOT CON IVÁN RF & GERY DJ

DIJOUS 16

16:00 VOLTETA

DIVENDRES 17

17:00 FESTA INFANTIL
23:30 IVÁN RF & GERY DJ

DISSABTE 18

23:30 IVÁN RF & GERY DJ
04:00 PAELLA NOCTURNA

SALUTACIÓ
FALLA LA CARRASCA

JUAN GUILLERMO ORERO RODRÍGUEZ
President Falla La Carrasca

Carrasquers i carrasqueres,

Estem a la casella d'inici d'un nou any faller. Ja tenim ací les festes josefines i La Carrasca ho té tot preparat per a gaudir-les al màxim, junt a la resta de benicarlandos, benicarlandes i visitants dels pobles veïns. Gràcies als socis, simpatitzants, firmes col·laboradores, i membres de comissió, per ser els que realment feu possible que any rere any fem Carrasca.

Vull acomiadar-me dels càrrecs 2022, Cristina, Laia, Javier, Minerva, Laia, Dani i Anaydée. Gràcies per tot, ha estat una representació de tres anys i heu sabut estar a l'altura de les circumstàncies.

Patricia, Raúl, Martina, Daniel, Zaila, Xavier, Cristina i Laia, com a representants de la nostra Falla en aquest 2023; Laia i Diego, com a representants de la Junta Local Fallera, viviu aquesta any amb tota la seua plenitud, és el vostre any, gaudiu-lo. Menció especial a Juanjo i Jéssika, mantenidors 2023, gràcies per acceptar aquest repte.

Felicitar Maria i Balma, falleres majors de la nostra ciutat, us desitjo un any faller d'experiències inoblidables, gaudiu-lo junt a les vostres corts d'honor i la resta de components de la Junta Local Fallera.

Les meues felicitacions a les comissions germanes, Falla El Grill 45è i Falla Benicarló 50è aniversaris, respectivament.

Convidar tots els benicarlandos i visitants a gaudir de la nostra festa i a gaudir de l'ambient de la nostra Falla.

Visca la Falla La Carrasca.

FALLA GRAN

ARTISTA: **Loren Fandos Ayoro**
LEMA: **«Amor a Benicarló»**

A Benicarló ha arribat, per aquestes Falles, un petit àngel, que tirant fletxes a l'atzar ens portarà a descobrir les vessants de l'amor: amor pel viscut, amor incondicional, amor cec...

Un dimoniet entremaliat, ens farà dubtar entre l'amor pur i dolcet per qui ens envolta o un amor més atrevit, crític i temptatiu.

A qui fer cas?

FALLA INFANTIL

ARTISTA: **Carmen Ibañez Luna**
LEMA: ***«Que chido!»***

Del llunyà Mèxic fins a Benicarló rumoreja una cançó. Cada volta més a prop el so que inunda ànimes, catrines, granotes i rates ballen per a aquesta il·lustre ocasió. Calaveres decorades fan la crida d'aquesta festa el dia dels morts. Els preparatius ja maquillen tothom, amb cura per no clavar-se les punxes dels cactus mexicans, que a poc a poc amb les seues espines es vestixen.

Patricia Martín Menéndez
Fallera Major

Raúl García Calvet
Faller Major

Martina Orero Maura
Fallera Major Infantil

Daniel Lasierra Magallón
President Infantil

Zaila Ferrer Moldenhawer
Padrina de la Falla

Xavier Juanena Muñoz
President d´Honor

Cristina Juanena Muñoz
Padrina del Foc

Laia Ávila Codina
Reineta del Foc

FALLERS I FALLERES

Abril Trillo Casanova
Adolfo Monfort Llopis
Adriana Sandi
Adrián Marzal Senar
África Troncho Benito
Aida Noemí Bustamante Cabrer
Ainara Rodríguez Zorrilla
Ainhoa Colom Verge
Aitor Urquizu Pascual
Alain Trillo Casanova
Alba Roca Bascuñana
Alejandro García Calvet
Alejandro Peraire Martínez
Álex Avila Ayza
Alexio Alzamora Juanena
Alexis Beltrán Garriga
Alexis Beltrán Messeger
Alèxis Mulet de Gustín
Ana Bueno Robles
Ana Ibáñez Albiol
Ana Llorach Pitarch
Anaydée Huete Ibañez
Andrés Zorrilla Lluch
Ángel González Simón
Ángel Laguna Marqués
Ángela Sanahuja Domingo
Anna Domingo Bueno
Anthony Boreal Ibáñez
Ari Jaramillo Gellida
Ariadna Durán Díaz
Ariadna Pakhomov Climent
Aritz Fresquet Muria
Asunción Tomás Ferrer
Balma Folch Ballari
Beatríz Morente Aniceto
Beatríz Rodríguez Bellmunt
Begoña Bellés Calvet
Begoña Zorrila Albiol
Bruno Oliva Martín
Carla Cerdá Ferreres
Carla Gargallo Remolina
Carles Daban Baldu
Carlos Labarga Ruíz
Carlos Llopis González
Carlos Manrique Zafra
Carlos Pons Zafra
Carlos Salinas Llorach
Carmela Peraire Ruberto
Charo Mundo Ayza
Cinta González Caballé
Claudia Remolina Agut
Clemente García Montero
Conchín Bascuñana Esteve
Corina Palau Senén
Covadonga Calvet Pastor
Cristina Mundo Queralt
Cristián Marzal Baldrich
Damián Adrián Alberich Ruiz
Dani Violat Merino
Daniel Majerik Farias
Daniel Robles Expósito
Diego Balfagón Sánchez
Diego Llopis González
Dolores Robles Caballero
Dylan Segura Borreau
Einar Forner Sanahuja
Elia Violat Merino
Elisabeth Parra Valero
Eric Violat Gallego
Estíbaliz Maura Soriano
Evaristo Remolina Ayza
Fco. Javier Marín Gijón
Francisco José Cuadra Candelas
Francisco Maura Meliá
Gema Llorach Ballester
Hermán Galve Huete
Hugo Marín Bellés
Ian García Merino
Ian Jiménez Albiol
Ian Mulet Soto
Ignacio Lasierra Gómez
Imanol Cervera Castell
Ioan Abrudam Purece
Irene de Gustín Monferrer
Iria García Alcalá
Iván Cerdá Pérez
Izan Castell Castell
Izan González Hidalgo
Izaskun Maura Soriano
Jaime Cerdá Querol
Jairo Rafael González Hidalgo
Javier Elías Punzano
Javier Guimerá Tomás
Joel Marín Bellés
Jordi Brusca Calvet
José Joaquín Alberich Bayarri
José Manuel González Mena
José Manuel Marqués Vidal
José Manuel Ávila Beltrán
José María Mulet Herrera
José Senar Roca
José Vera Senar
Juan Antonio Llorach Escura
Juan Guillermo Orero Rodríguez
Juan Manuel Guimerá Tomás
Juan Manuel Juanena Irulegui
Juan Sánchez Pariente
Júlia Millà Forés
Julio Ruíz Oms
Jéssica Pérez Tomás
Jéssika Troncho Bellés
Karen Balfagón Martín
Kevin Ruiz Pozo
Lucia Lluch Sanchéz
Lara Urquizu Pascual
Laura Casanova Peña
Laya Brusca Hens
Leo Segura Borreau
Lola Sánchez Palau
Lorena Gallén Mundo
Lourdes Baila Neri
Ma Carmen Castell Fleque
Ma del Mar de Gustín Ruiz
Ma José Sánchez Redorat
Ma Ángeles Candelas Mañas
Maitane Maura Pidal
Maite Tomás Ferrer
Manolo Guimerá Fores
Manu Alberich Senar
Manuel Maura Meliá
Mar González González
Mara Castell Castell
Marc Bueno Pérez
Marc Troncho Bellés
Marcos Trillo Jiménez
Marcos Violat Forés
Marina Balfagón Sánchez
Mario Ruíz Rolíndez
Mariona Bernat
Marjorie Sanahuja Domingo
Marta Buj Sanahuja

FALLA LA CARRASCA

Marta Fuster Sancho
María Folch Bayarri
María Orero Maura
María Soriano Martorell
Mikel Martínez Sanahuja
Mª Carmela Ruberto Cuartero
MªCinta Simó Forés
MªPilar Urquizu García
MºLuisa Montero Madrid
Mónica Mateo Climent
Noa Jiménez Albiol
Nacho Lasierra Magallón
Natalia Ruiz Pozo
Nayara Puebla Nocete
Nelson García Montero
Nerea Soto Domínguez
Noel Salinas Polichino
Óscar Balfagón Conesa
Óscar Domingo Coll
Óscar Ortí Forés
Pablo Martínez Ruíz
Paula Laguna Maura
Pau Peraire Santiago
Pedro José Pérez Carmona
Pere Domingo Bueno

Pilar Magallón Gómez
Rada Balfagón Conesa
Rafa Galve Simó
Raquel Senar Simó
Raúl Gallén Solsona
Rosa Mª Colom Martínez
Rosa Urquizu García
Sabrina Verge Querol
Sandra Baena Martínez
Sandra Cerdá Pérez
Sara Llopis Tomás
Sergio Gallén Mundo
Sira Soldevila Gallego
Soraya Bellés Segarra
Soraya Cervera Castell
Tania Salinas Julián
Thiago Salinas Polichino
Triana Durán Díaz
Vanesa Borreau Ibáñez
Vanesa López Pérez
Vero Martín Sanjuan
Verónica Ferreres Pariente
Vicent Castell Burriel
Vicent de Gustín Solsona
Virginia Octavio Albesa

SOM ESSÈNCIA, SOM CARRASCA!

Som gastronomia

Som la falla nº 7

Som de cor verd

Som foc i flama

Som correfocs

Som pòlvora

Falla La Carrasca- Benicarló

SAVIA residencias

En el centro, tú

Savia Benicarló
Camí d'Artola/La Ratlla del Terme s/n,
12580, Benicarló, Castelló, España
benicarlo@saviacr.com
www.saviaresidencias.es
Tel. 964 462 895

Academia de Peluquería
Carmen Valero

CENTRE D'ESTILISME
PERRUQUERIA I ESTETICA

Avinguda Yecla ,27
12580 - Benicarló, Castelló
Tel: 964 82 69 19
academiadepeluqueriacvm@gmail.com
www.academiacarmenvalero.es

Carrer del Botànic Cavanilles, 2,
12580 - Benicarló, Castelló
Tel: 964 47 17 70
facebook.com/may.centredestilisme

TODOTRANS
BENICARLO ARP S.L.
Transporte por carretera de ámbito nacional e internacional.
Especializados en mercancía general y refrigerada.
TODOTRANS
BENICARLO
+ 34 964 023 503
Avda. Méndez Núñez,
Nº 61, Bajo
www.todotransbenicarlo.com
contacto@todotransbenicarlo.com

La millor elecció
+comerç
+qualitat
Unió de
Comerços de
Benicarló
Amb les Falles
publikat.es
UCB
+proper
#ucbsemprealteucostat

SALUTACIÓ
FALLA MERCAT VELL

ELADI GINER ALBIOL
President de la Falla

Benvolguts socis i amics de la nostra Falla,
Un any més, em toca dirigir-vos unes paraules com a cap de colla de la nostra, la vostra Falla. Amb aquest, ja seran 44 els anys de la seua vida.

Com sempre, primerament, m'agradaria donar les gràcies als membres de la meua Junta. Eixa gent que es desviu perquè quan arribe la setmana fallera tots puguem gaudir al màxim de la millor festa del món: les Falles!

A ells i, com no, als nostres socis he de dir-vos que tots sou necessaris. Sense vatros no podríem realitzar tota la programació ni tindre eixos monuments al carrer.

Què puc dir dels càrrecs 2020,2021, 2022? Dels nostres càrrecs eterns... Fallers majors, Paula i Ramon, i fallerets, Alba i Siro... Heu sigut uns fantàstics representants de la nostra falla, simpàtics amb tota la gent, sempre amb el somriure a la cara, tant en els bons moments com en els no tan bons. Espero que aquests anys que ens heu representat hagen sigut del vostre grat. Sense cap dubte, per a mi, sí que ho han sigut.

I de les nostres padrines? Ruth, Sara i Raquel: tres anys donen per a molt, però sobretot per a consolidar eixa bonica amistat que perdurarà per a sempre.

Gràcies a totes!! Quan les coses van bé és fàcil portar un càrrec, però tots vatros heu demostrat, juntament amb les vostres famílies, que davant de la tempesta i a punt d'enfonsar-nos, la unió dona més força i forma uns llaços que mai es podran trencar. Gràcies per aquests tres anys, gràcies pel vostre incondicional suport sempre pel bé de la nostra festa, gràcies per deixar-me estar al vostre costat durant aquests 1.095 dies.

A la nostra representant en la Junta Local Fallera, Anna Vives, tu, com a membre de la Cort d'Honor de la Fallera Major de Benicarló, has estat una digna representant i, ara, ja és hora de tornar a la teua casa, la teua Falla, la que t'espera amb els braços oberts.

Ara toca el torn als càrrecs 2023. Fallers majors, Inés i Pablo, i Fallers Majors Infantils, Arnau i Olívia. Sereu els màxims representants de la nostra Falla al llarg d'aquest any, que, juntament a les vostres padrines, Laura, Andreea i Marina, portareu el nom del Mercat a tot arreu. Estic segur que vos ho passareu genial. Disfruteu de cada acte, de cada moment, segur que seran unes Falles inoblidables. I... no m'oblido d'Anna i Josep, els nostres representants a la Junta Local Fallera com a membres de la Cort d'Honor de la Fallera Major de Benicarló 2023, i que estic segur que ens representareu a la perfecció. Vaja quadre tenim enguany! Orgullós estic de poder acompanyar-vos en aquest any.

Voldria aprofitar per felicitar la Falla El Grill i a la Falla Benicarló, pels seus aniversaris, 45 i 50, respectivament.

I a les sòcies i socis de la Falla, he de dir-vos que hem preparat una sèrie d'actes que esperem que siguen del vostre gust. Vos puc assegurar que tota la Junta ha fet un grandíssim esforç i que estem sempre a la vostra disposició per a tot el que necessiteu.

NO ET LIMITES A CONTEMPLAR AQUESTES HORES QUE ARA VENEN, BAIXA AL CARRER I PARTICIPA.
NO PODRAN RES DAVANT D'UNA FALLA UNIDA, ALEGRE I PARTICIPATIVA.

FALLA GRAN

ARTISTA: **Lorenzo Fandos**
LEMA: **«Moulin Rouge Benicarlando»**

Aquest poble, cada vegada que s'apropen les eleccions, es pareix més al Moulin Rouge. Tots fan el possible per a buscar fer-se notar i acabar sent els protagonistes. L'Ajuntament pareix que siga el vell molí, on tots volen ocupar el millor lloc, des d'on poder conquistar els espectadors. Uns ho fan com al rei lleó, llevant-se de davant la competència i allunyant els possibles relleus, per a tindre ells la presidència. I altres prefereixen posar el cap davant un actor o actriu principal, com si foren el/la cantant solista. Hi ha d'altres que prefereixen fer un solo, com si foren un gran saxofonista. Però com tots sabem, al final la cosa sempre acaba igual. Al final sempre manen tres, com podem observar al remat, i els altres només fan que aparentar.

FALLA INFANTIL

ARTISTA: **Lorenzo Fandos**
LEMA: **«Dolços somnis»**

Després d'un dia intens, la xiqueta està desitjant anar-se'n a dormir i entrar en el fascinant món dels somnis. Amb qui es trobarà esta nit? En quin indret oníric entrarà? Li agradaria viure una nova aventura amb els seus amics Franki i Vampi i descobrir nous éssers màgics i sorprenents com els que ha anat coneixent des de fa temps: els monstres de l'armari, el monstre de la foscor, el monstre de les ombres, el de les portes, el de baix del llit... Cadascun d'ells és especial i únic, però tots tenen una cosa en comú: fer que els somnis de la nostra xiqueta siguen dolços com un caramelet de mel.

Inés Agut Muñoz
Fallera Major

Pablo Doello Muñoz
Faller Major

Olivia Sánchez Garriga
Fallera Major Infantil

Arnau Borrás Doménech
Faller Major Infantil

Marina Romeu Maluenda
Padrina del Foc

Andreea Loredana Andor
Padrina de la Falla

Laura Boix Salvador
Padrina de l´Estendard

FALLERS I FALLERES

PRESIDENT:
Eladio Giner Albiol

Adrià García Cuartiella
Adrián Bayarri Ballester
Adrián Crespo Gimeno
Adrián Octavio Senar
Adrián Sánchez Hernández
Aitana Coll Flos
Aitana Crespo Artigas
Agustí Castell Prades
Alba Urgilles Ortiz
Albert Lores Pedrosa
Alejandro Borrás Borrás
Álex Ferreres Febrer
Alejandro Carceller Bellvís
Alejandro Chavalera Arnau
Alexis Vithanage Planes
Amparo Valles Amigó
Ana Isabel Llorach Paris
Ana Juan Pitarch
Ana Mars Arnau
Ana Martínez Vallés
Ana Querol Ballesta
Ana Rosa Bosch Sansano
Andreea Loredana Andor
Ángel Bel León
Ángel Guzmán Prats
Ángel Senar Miralles
Anna Aran Saurina
Anna Pallarés Octavio
Anna Senar Manero
Anna Vives Prats
Antonio Alberich Ruzafa
Antonio Albiol Masip
Antonio Castillo Larrosa
Antonio Ruiz Peña
Arnau Bel Esteller
Balma Ruiz Chomika
Beatriz Garriga Llorens
Beatriz Senar Gea
Begoña Flos Arnau
Blanca Carceller Bellvís
Blanca Juan Pitarch
Blanca Pons Martínez
Camilo Zaragoza Ferragut
Candela Crespo Artigas
Cani Añó Consuegra
Carla Esteller Clotet
Carles de la Vega Sánchez
Carlos Alberto Barbero Muñoz
Carlos Gilabert Bellvís
Carlos López Quintana
Carmelo Doello Mancera
Carmen Melet Arín
Celia Ruiz Arnau
Cesc Roig Pellicer
Clara Esteller Arnau
Clara Gallardo Mosteo
Clara Isabel Arnau Tomás
Cloe Giner Altabella
Clemente Guaxax Boix
Cristina Besalduch Lluch
Daniel Beltrán Geira
Daniel Ortí Boix
Daniel Ortí Coll
Daniela Cucala López
Davinia Febrer Vives
Diana Altabella Arrufat
Diana Boix Añó
Dionisio Carceller Segura
David Fresquet Cerezo
Edgar Crespo Gimeno
Eladi Giner Albiol
Èlia Bel Esteller
Eliseo Solsona Porcar
Elsa Boix Roca
Emilio Altabella Garcia
Encarnación Manero Tomás
Eric Boix Roca
Ernest Morera Luján
Eva Roca Sales
Fátima Virgos Gasulla
Felicidad Peña Molina
Felicita Vives Esteller
Fernando Gamboa Razola
Francisco Javier Senar Ruiz
Francisco Martínez Crespo
Françoise Miramont
Franto Soukup
Gabriel Casanova Zeballos
Gabriel Cerdá Guiance
Guillem Esteller Arnau
Héctor Rodríguez Cuartero
Ildefonso Llopis Llorach
Ina Fernández Gómez
Indalecio Gascón Bernat
Inés Agut Muñoz
Inés Mars Arnau
Inmaculada Ortiz Martí
Irene Mascarell Martínez
Irene Virgos Gasulla
Iván Albiol Giner
Iván del Castillo Ávila
Iván Pascual Gellida
Iván Queralt Fuentes
Jana Sancho Febrer
Jaqueline Arin Sola
Javier Domínguez Solanas
Javier Pepio Gisbert
Javier Roca Valles
Jennifer Alarcón Viñuela
Jessica Albiol Albiol
Jesús Arnau de Antonio
Jesús Martínez Simó
Jesús Martínez del Castillo
Joana Morera Luján
Joanna Giner Albiol
Jorge Cid Foix
Jorge Miralles Climent
José Antonio Grau Gellida
José Antonio Querol Arnau
José Aran Saurina
José Francisco Bas Guimerá
José Joaquín Crespo Ferrer
José López López
José Luis Octavio Castro
José Luis Sánchez Pamplona
José Manuel Maura Quer
José Manuel Molinos Blasco
José Miguel Garriga Ávila
José Ramón Aran Prats

FALLA MERCAT VELL

José Vicente Arnau Tomás
Josefa Muñoz Agut
Josefina Achell Moya
Josep Arnau de Antonio
Juan Bautista Salinas Comes
Juan Carlos Fernández Gómez
Juan Carlos García Grau
Juan Carlos Gilabert Belmonte
Juan Francisco Ortiz Bueno
Juan José Melet Ortiz
Juan Vicente Lladosa Arnau
Juana Albiol Albiol
Juana San Abdón Pitarch
Judith Bayarri Manero
Júlia Ortí Aran
Júlia Reverter Roca
Kevin Ferreres Febrer
Laia Dosdad Boix
Laia Retamal Lleixà
Laura Boix Salvador
Laura Lleixà Morales
Leire Capafons Carda
Leire García Cuartiella
Leo Vázquez Orero
Lidia Albiol Gómez
Lorena Bas Batiste
Lorena Luján Edo
Lucas Capafons Gregori
Lucas Capafons Ibáñez
Lucia Bel Leon
Luis Mezei Paul
Luis Miguel Martí Borrás
Luis Valles Lores
Maia Ortí Aran
Manuel Arnau Ferre
Manuel Bayarri Soriano
Manuel Carratala Periche
Manuel García Rubio
Manuel Ruiz Chomika
Manuel Sebastián Pérez
Marc Bretó Roig
Marc Ortí Barreda
Marc Urgilles Arnau
Marco Pruñonosa Fernández
Margarita Pérez Torres
María Bas Batiste
María Asunción Escura Brau
María del Carmen Cerezo Comes
María del Carmen Hernández Cortes
María del Mar Flos Ruiz
María Dolores Mundo Peña
María Isabel Lluch Galán
María Isabel Pellicer Arnau
María Mercedes Octavio Senar
María Teresa Maluenda Cerdá
María Teresa Pedrosa Roca
María Victoria Arnau Tomás
Marina Roca Gauchia
Marina Romeu Maluenda
Mario Giner Altabella
Mariona Salinas Aixalà
Marta Segarra Rodríguez
Martina Queralt Ruiz
Meritxell Melet Arín
Miguel Cornelles Forés
Nacho Sánchez Garriga
Nazareth Pons Martínez
Nika Castan Zamotaeva
Noâ Pegueroles Ruiz
Noelia Lluch Sorlí
Nuria Arnau Senar
Núria Besalduch Lluch
Olivia Garriga Llorens
Olivia Sánchez Garriga
Onelia Esteller Subirats
Oscar Capafons Ibáñez
Oscar Dosdad Campos
Óscar Herance Gaspar
Pablo Albiol Pretel
Pablo Doello Muñoz
Pablo López Meléndez
Pascual Moya Marzà
Pau Guzmán Prats
Pau Vithanage Flos
Paula Igual Bosch
Pol Reverter Roca
Rafael Delshorts Lison
Ramón Soriano Verge
Raquel Gomis Lores
Raúl Cabanes Tena
Ricardo Mascarell Moros
Roc Crespo Febrer
Román Bas Cerdá
Romualdo Ayza Fontanet
Rosa Ana Pitarch Pons
Rosa Arnau Salvador
Rosa Geira Prades
Rosa María Escura Brau
Rosa María Pio Masip
Rosa Sola Cabanes
Rosana Vallés Arín
Ruth Fernández Albiol
Samuel Albert Gauxax
Sandra Gauxax Duch
Santiago Caldes Segura
Santiago Esteller Arín
Sara Altabella Arrufat
Sara Cherta Pons
Sara Martí González
Sebastián Garriga Melia
Sofía Clotet Fernández
Sonia Febrer Vives
Sonia Pons Mateu
Sunny López Fibla
Susana Burriel Verge
Susana Lluch Compte
Thiago Esteller Clotet
Tomás Capafons Masip
Vanessa Aranda Pubill
Veronica Barreda Cabrera
Vicente Altabella Garcia
Vicente Antonio Maura Lores
Vicente José Villarroya Llorach
Vicente Miguel Pellicer Arnau
Vicente Tomás Segarra Cerdá
Vicente Vidal Fabregat
Vicente Vives Andrés
Xavi Besalduch Bel
Xavi Carrillo Montañés
Xavi Ortí Barreda
Yessica Pellicer Rubio

MERCAT VELL 2023

BON CLIMA
INSTAL·LACIONS DE CLIMATITZACIÓ

C/ Hernán Cortés nº 54
12580 Benicarló
Tlf_964 95 07 00

www.bonclima.net
info@bonclima.net

benihort
BONES FALLES
• 50 aniversari
Benicarló

CENTRO DE RECONOCIMIENTO
BENICARLÓ
• Conductores, Canjes
• Permiso de Armas, Seguridad Privada
• Tenencia de Animales Potencialmente Peligrosos
• Titulaciones Náuticas, Grúas, etc...
Facebook Renovación Permisos Conducir, Armas. Centro Benicarló.
HORARIO: Martes y Jueves tarde de 16:30 a 21:00 h
C/ Cristo del Mar, 53 - 1º B • 12580 BENICARLÓ
Telf. 964 46 02 31 - Mvl. 679 518 747
centroconductores@hotmail.es

coelbe
Instal·lacions elèctriques
Climatització
Energies Renovables
Legalitzacions
Eficiència energètica
Polígon Industrial Collet, 207 Tel.964467294 - Fax 964467295
12580 BENICARLÓ
coelbe@coelbe.com / www.coelbe.com

SALUTACIÓ
FALLA L'EMBUT

SAMUEL CORNELLES BALAGUÉ
President de la Falla

Benvolguts socis,amics i simpatitzants:

Amb l'ajuda incansable de les nostres comissions falleres, farem una vegada més un magnífic treball per aconseguir, almenys, l'històric rècord dels premis obtinguts l'any passat i desitjar que gaudiu tant o millor de la nostra festa fallera, una vegada ja superades les restriccions de la inesperada pandèmia.

Els protagonistes directes d'aquests anys tan atípics com exitosos han sigut els nostres càrrecs 2020-2022, amb Alba i Fran, com a fallers majors; Berta i Julen, com a fallers majors infantils, i Andrea i Anna, com a padrines, que ens han representat d'una forma excepcional.

Ara toca donar l'enhorabona als que ens representaran aquest 2023: Cristina i Kevin, com a fallers majors; Martina i Fede, com a fallers majors infantils; M. Ángeles i Carina com a padrines i Luis, com a mantenidor. Des d'aquestes línies voldria felicitar el 50é aniversari de la Falla Benicarló, pionera de la nostra festa, i també els 45 anys de la Falla El Grill, així com a la resta de falles germanes pel magnífic treball que cada dia estan desenvolupant. Aquest serà un any per a recordar, ja que la nostra festa fallera ha perdurat durant mig segle. Per això, gaudirem d'actes i esdeveniments commemoratius d'aquest aniversari, gràcies a l'esforç de la Junta Local Fallera i l'Ajuntament de Benicarló.

Esteu tots convidats als nostres casals perquè gaudiu d'aquestes festes i dels actes que amb molta il·lusió hem preparat.

Bones festes falleres i visca la Falla L'Embut!

Una forta abraçada del vostre amic i president,

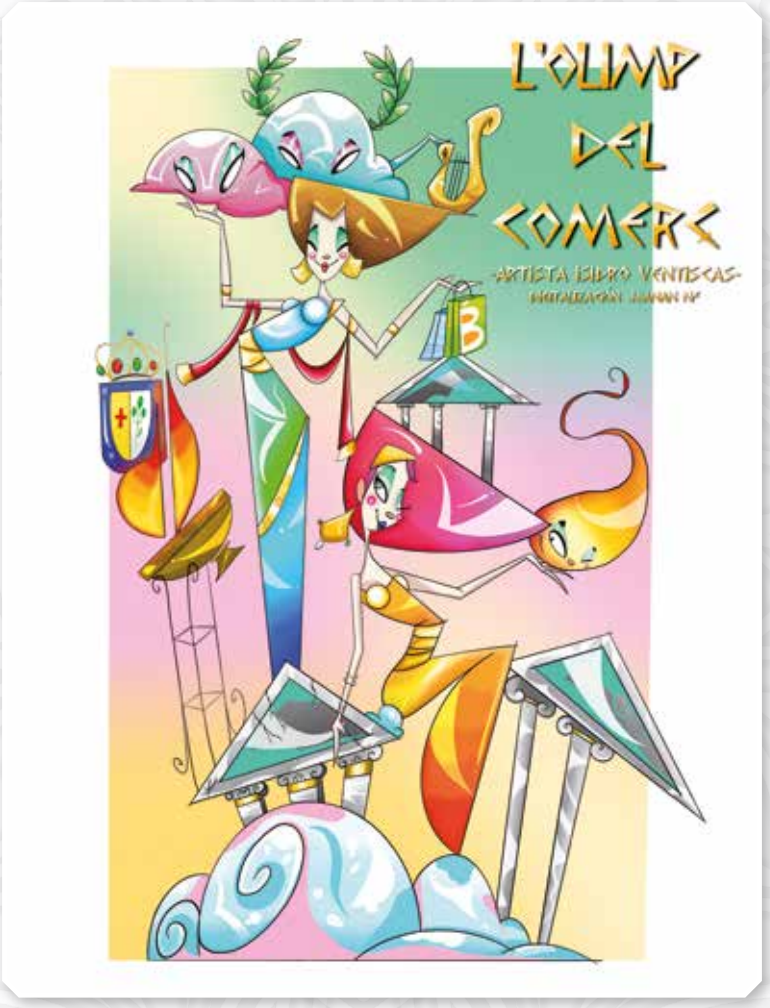

FALLA GRAN

ARTISTA: **Isidro Ventiscas**
LEMA: **«L'Olimp del Comerc»**

- **Cos i remat:** Els benicarlandos comprem al mercat i apostem pel comerç local, tot un Olimp dalt dels núvols, inimaginable, increïble, espectacular, colossal, tot un repte per als déus que ens governen.

Ací trobarem llocs per aparcar, carrers per a vianants i centres comercials, governats per la nostra deessa Xaro dalt de tot, que va acompanyada per l'altra deessa Clara.

- **Escena 1:** El Mercat Municipal: aquí trobarem productes de proximitat, més o menys on aparcarem el cotxe...
- **Escena 2:** El carrer Major s'ha convertit en un desert; el nostre comerç local ha desaparegut i ara els forasters ocupen els millors locals.
- **Escena 3:** El Centre Comercial encara està en obres i per a poder accedir-hi trobarem una altra rotonda del bulevard.
- **Escena 4:** Què difícil és anar a comprar! Val més anar volant pels núvols i portar el cotxe al coll que caminar per l'Olimp del comerç benicarlando!

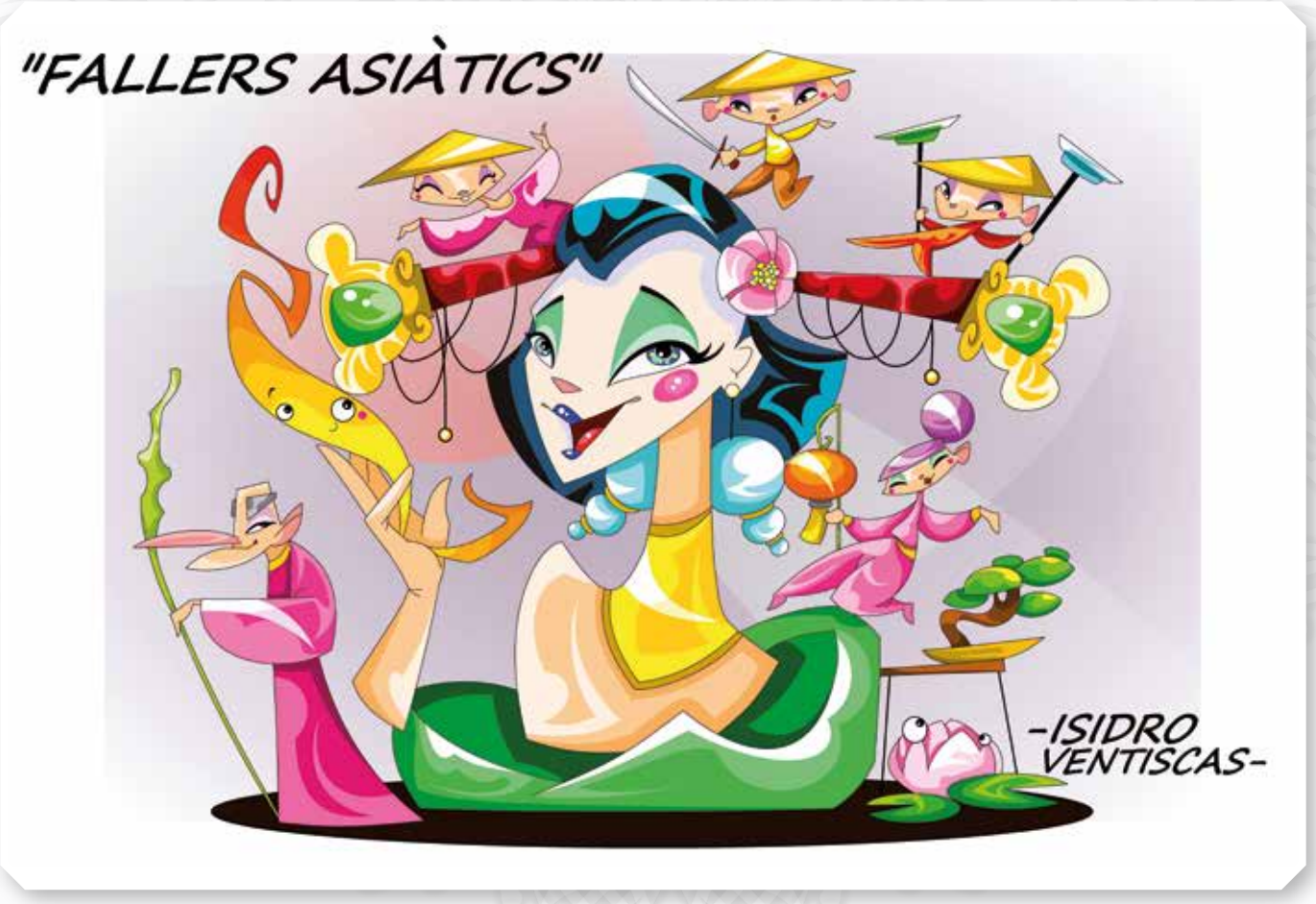

FALLA INFANTIL

ARTISTA: **Isidro Ventiscas**
LEMA: **«Fallers asiàtics»**

Un dels actes més esperats pels xiquets i xiquetes de l'Embut és la cavalcada del Ninot, inclús pot ser siga el més especial per a ells.

Enguany, els embuters i embuteres anirem d'asiàtics i asiàtiques, potser perquè és el comerç que més destaca a Benicarló, ja que el comerç local està un poc absent i abandonat i és la falla gran qui l'anomena.

Pels voltants, un xiquet es disfressa de ninja i juga amb els seus amics disfressats de xinesos fent malabars amb dos plats.

Una xiqueta disfressada de xineta va ballant amb un farolet cantant una cançó, "xinito tu, xinita jo, el nostre amor així serà, sempre que jo et diga falla, falla de l'oval, tu em diràs Falla L'Embut!". També tenim un ancià que els vigila i no els lleva l'ull de damunt.

Al centre de la falla trobem una fallera disfressada de xinesa, l'encarregada de cuidar el foc de la festa i d'organitzar a tots els xiquets perquè tot isca bé durant el recorregut tan esperat després d'una pandèmia devastadora. De segur que disfruten i xalen com tots els anys, però esta vegada sense mascareta!

Cristina Pla Hernández
Fallera Major

Kevin Salvador Verge
Faller Major

Martina Burriel Pla
Fallera Major Infantil

Fede Guimerà Roig
Faller Major Infantil

Alba Martínez Poza
Reina del Foc

Francisco García García
Rei del Foc

Berta Cerdà Clavel
Reina del Foc Infantil

Julen Roig Rodríguez
Rei del Foc Infantil

Carina Borras Vizcarro
Padrina de la Falla

Luis Ezquerra Palud
Mantenidor

M°Angeles Lozano Fontanet
Padrina de l'Estendard

FALLERS I FALLERES

President
Samuel Cornelles Balagué

Luis Ezquerra Palud
Joaquin Gisbert Prades
Beatriz Plà Hernández
Juan Antonio Núñez Fernández
Javier Salvador Ramia
Naara Roig Peinado
Adrián Llorach Cornelles
Alba Martínez Poza
Ana Pilar Soriano Martinez
Andrés Egea Miravet
Andrés Cornelles Balagué
Angelita Mulet Fresquet
Antonio López Ezequiel
Antonio Soriano Martínez
Arántzazu Miranda Bravo
Carmen Borrás Tomás
Carmen Valero Miravet
Cristina Terol Galán
Emilio Machancoses Montero
Estefania Soriano Matamoros
Fabien Cleret
Fede Guimerá Ballester
Isabel Luján Landete
Isabel Palud Guiu
Jose Mª Cornelles Lores
Juan Bautista Roig Foix
Laura Pac Burriel
Lolín Flos Roca
Manuel Sanchéz Muñoz
Mª Carmen Clavel Miravet
Mª Carmen Gregori Tomás
Mª Carmen Miravet Fresquet
Mª Nieves Ruiz San Juan
Marià Ordax Badenes
Maria Prats Cerdá
Mercedes Payá Graupera
Miguel Vallés Gil
Miguel Angel Tomás Ortí
Montse López González
Pepita Ortí García
Raquel García Molina
Remedios Burriel Querol
Rogelio Gavaldá Lluis
Rosa-Ana Blasco Roig
Rosa Mª Peinado Sorlí
Rosa Provi Cornelles Martínez
Salvador Soriano Masip
Talia Roig Peinado
Tere Matamoros Bonmatí
Tere Sebastián Esbrí
Victor Cerdá Blasco
Victoria Molina Bel
Virginia Llorach Cornelles
Adrián Carda Gonzalez
Aida Soto Giner
Ainara Diaz
Ainhoa Núñez López
Aitana Bel Ávila
Alba Jornet Arenós
Albert Bel Ávila
Almudena Martínez Poza
Ana Vicent Urquizu
Andrey Sidorov
Anna Roda Alarcón
Azahara Féliz Mulet
Carla Rincon Prats
Carlos Labarga Ruiz
Carme Calvet Marzal
Celia Moya Marín
Christian Dumont
Christian Roig Peinado
Daniel Gascó Borrás
Daniel Valera Aznar
Daniela Moreno Guimerà
David Arnau Verge
David Bonet Bonet
Dubai Capafons Gregori
Elena Galkina
Eva Mª Poza Jiménez
Ezequiel Bellés Calvet
Fran García García
Guillem Tomás Ruiz
Hugo Beltrán Blasco
Hugo Vicent Urquizu
Íker Núñez López
Íker Roig Rodríguez
Irene Piñana Arín
Ismael Machancoses Ruiz
Isona Eroles Borrás
Jesus Balagué Peinado
Joan Gasulla Ezquerra
Joaquín Plà Bretó
Joel Llorach Sales
Jorge Bayona Miravet
José Luis Beltrán Gargallo
José Luis Salvador Baca
Judit Castell Ancosta
Julen Roig Rodríguez
Julia Balaguer Brau
Lally Dumont
Lidón Sansano Valero
Lolo García Cerdá
Lourdes Vea Lládser
Lucas Capafons Gregori
Lucas Capafons Ibáñez
Lucía Llorach Galindo
Maia López Lores
Manuel Jornet Arenós
María Guerrero Fariñas
María Pilar Cornelles Bayarri
Marc Férez García
Marc Sánchez Querol
Martina Moreno Guimerà
Míriam Sánchez Cornelles
Montse Cardona Calvet
Nadia Beltrán Blasco
Naia Sospedra Verge
Nélum Vithanage Pellicer
Nerea Belmonte Labarga
Noelia Sánchez Cornelles
Norai Manchón Cardona
One Olmo Sanchez
Oscar Arnau Sospedra
Óscar Soriano Matamoros
Patricia Machancoses Ruiz
Rebeca Martínez Roca
Raul Belmonte Labarga
Roger Alberto Peña
Sara Herrero Gilabert
Sara Lluch Castell
Sara Soto Giner
Sara Verge Bielsa
Saray Pellicer Sansano
Sergi Férez García
Sergi Piñana Arín
Sheila Vicente García
Silvia Guzmán Tena
Sofía Cruz Villanueva

FALLA L'EMBUT

Sonia Verge Valiente
Teresa Hernández Alcázar
Uxue Fernández Burguillo
Vanessa Cornelles Bayarri
Verónica Sigüenza Bosch
Xavier Sánchez Querol
Adrián Belmonte Labarga
Adrián López Tena
Ainara Gago Pérez
Ainara Salvador Julián
Alba Rodríguez Rosado
Alejandro Nikolay Sidorov
Alma Gascó Cornelles
Angel Torres Sánchez
Ander Salvador Julián
Andrea Gavalda Mancha
Ari Sancho Egea
Aritz Sospedra Verge
Blai Edo Roca
Carla Rincón Prats
Carlota Cerdá Clavel
Carmen Cornelles García
Emilio Machancoses Miró
Enok Olmo Roda
Gala Vicente Callifa
Gael Ferrero Llorach
Ibai Sospedra Verge
Iria Casanova López
Joel Prades Roig
José Luis González
Júlia Guimerá Roig
Kenneth Torres Sánchez
Laia Ruiz Fontanet
Lea Sancho Egea
Leyre Machancoses Castell
Leyre Rincón Prats
Lucas Gascó Cornelles
Lluis Portillo Lluch
Marc Luján Esteban
Mariona Carrillo Borrás
Martina Bayona Sánchez
Martina Perez
Miguel Machancoses Castell
Nerea Bayona Sánchez
Olympia Vallés Roig
One Olmo Roda
Pau Piñana Arín
Paula Guzman Lores
Pol Edo Roca
Rocío Gisbert Llorach
Saúl Sanchéz Dosaigües
Selena Núñez Ractei
Valeria Ferreres Burriel
Vega Vallés Roig
Vicent Ruiz Fontanet
Vicent Portillo Lluch
Zoe Vithanage Pellicer

ACTES PROMOCIONALS

FALLA L'EMBUT

ELS SOPARS DE L'EMBUT (totes les nits).

Un dels punts forts i més característic de la Falla L'Embut són els s**opars al nostre casal durant les festes falleres**. Es poden degustar els menjars típics casolans cuinats per la gent de la nostra falla.

Al nostre casal podreu tastar plats tan saborosos com mandonguilles, "callos", truites d'alls tendres i pataques, aletes de pollastre, croquetes de carxofa, etc. Com a postres i dolços, els nostres excel·lents bunyols de carabassa i les nostres espectaculars figues albardades.

En acabar de sopar, podràs gaudir d'un gran ambient faller al nostre casal, amb espectacles musicals i molta, molta festa!!!

FRUDEX
HORTALIZAS I VERDURAS I FRUTAS
Partida Puig, parcela 370, ap. correos 68, 12580 Benicarló, Castelló
frudex@frudexsl.com | (+34) 964 47 13 92
ALCACHOFA BENICARLÓ
En Frudex S.L. somos distribuidores de frutas, verduras y hortalizas de primera calidad. Nuestro trabajo va enfocado a proveer al mercado nacional e internacional de los mejores y más frescos productos de nuestra tierra.
5 al día
Compras online
www.alcachofasdebenicarlo.com

tràmits
assessoria
Avgda. Papa Luna. 8 baixos
12580 Benicarló (Castelló)
Telf: 964 785 098
tramits@tramits.es
www.tramits.es

CENTRO DE RECONOCIMIENTO
BENICARLÓ
• Conductores, Canjes
• Permiso de Armas, Seguridad Privada
• Tenencia de Animales Potencialmente Peligrosos
• Titulaciones Náuticas, Grúas, etc...
Facebook Renovación Permisos Conducir, Armas. Centro Benicarló.
HORARIO: Martes y Jueves tarde de 16:30 a 21:00 h
C/ Cristo del Mar, 53 - 1º B • 12580 BENICARLÓ
Telf. 964 46 02 31 - Mvl. 679 518 747
centroconductores@hotmail.es

infraestructuras técnicas para el espectáculo
EJR SYSTEM'S s.l.
ALQUILER DE EQUIPOS
• Conciertos • Convenciones • Grandes Eventos
VENTA E INSTALACIÓN
• Sonido • Iluminación • Vídeo.
• SERVICIOS AUDIOVISUALES
• ASISTENCIA TÉCNICA.
41 años
Teléfono de atención: 670 47 35 51
pol. Ind. "El Collet" parc. 311 - Tel. 964 46 52 31. Fax 964 46 15 20
Apdo. Correos 256 - 12580 BENICARLÓ
e-mail: info@ejrsystems.net
www.ejrsystems.net

Jose Antonio Simó S.l.
Pol. Ind. El Collet - Parc. 203 • Aptdo. Correos 394 • 12580 Benicarló - Castellón
Tel. +34 964 480 508 • Fax +34 964 481 364 • www.pescadossimo.com

CLINICA VETERINARIA SANT ANTONI
Os deseamos unas
felices fallas 2023
C/ Llauradors, 19 · Benicarlo · 964 47 47 51
URGENCIAS 24H 606 56 98 36

SUPERPINT

• Proyectos integrales de decoración
• Parquet flotante
• Rehabilitación de fachadas y pintura de comunidades

C/ Luis Vives, (Esq. Virgen del Montserrat) • 12580 BENICARLÓ Castellón
Tel. 964 47 35 92 • Fax. 964 47 36 23 • Móvil 606 36 61 25 • decofornes@hotmail.com

ODONTOLOGÍA INTEGRAL

OS DESEAMOS UNAS DIVERTIDAS FALLAS

964 454 828
601 204 492
www.clinicasoto.es

Av. Pais Valencia 17
Vinaròs

SALUTACIÓ
FALLA EL GRILL

JAVIER SAYAGO SOBRINO I MARTÍN MENACHO HERNÁNDEZ
Copresidents Falla El Grill

Un any més el llibret ens permet apropar-nos i SALUDAR els components de la Comissió, socis i signatures col·laboradores i, després de dos anys, poder celebrar les properes Falles amb total normalitat.

Enguany estem de celebració del nostre XLV aniversari. Quan un grup de veïns de l'incipient barri dels Caps de Família, van decidir fundar una falla, amb la finalitat d'unir tot el veïnat que en aquell moment s'estava instal·lant al barri i que pareixia que estiguera als afores de la localitat de Benicarló, creant un vincle o un sentiment de pertinença a una associació que va saber vertebrar en el seu dia al barri. La Falla, com el barri, ha anat canviant amb el temps, per a bé i per a mal, però en el fons en allò essencial seguim inspirant-nos en els que van ser els inicis de l'ENTITAT: CRÍTICA, ATREVIMENT I, AL MATEIX TEMPS, VALENTIA EN EL MOMENT DE PRENDRE LES DECISIONS.

Seguirem lluitant per no perdre mai l'essència de la nostra FALLA. A més a més, volem donar les gràcies a totes les persones que ens van precedir i que van ser el pòsit que ha donat aquesta solera a la FALLA.

Aprofitem aquesta oportunitat per a donar les GRÀCIES en el nostre nom i en el de la COMISSIÓ de la FALLA als càrrecs dels anys 2020/2022, MARIA i RICARD, fallers majors, perquè, a pesar de les vicissituds d'aquests dos anys, sempre heu estat a l'altura del càrrec i també heu sigut uns grans representants de la FALLA allí on heu estat. Tampoc ens oblidem dels càrrecs que van començar aquest cicle, MIREIA, SANDRA, DÍDAC, PATRI i JUANILLO, volem donar-vos les gràcies per la vostra aportació a la nostra petita història com a FALLA.

Volem donar la benvinguda als càrrecs que ens representaran en l'any 2023, INDHIRA i ÀSIA, components de la Cort d'Honor de la Fallera Major Infantil de Benicarló; MARIA, mantenidora; LAURA, regina del Foc; IDOIA, padrina de l'Aniversari; LAURA, padrina de l'Estendard; ELISABET i JOAN, padrina de la Falla i president d'Honor. També als nostres màxims representants: ATENEA, fallera major infantil i ANA BELÉN i ERIC, fallers majors, volem donar-vos la més cordial felicitació en el nostre nom i en el de la Comissió. Estem segurs que sereu uns grans representants i la nostra millor carta de presentació.

Només ens resta donar les gràcies als nostres socis i signatures col·laboradores pel suport que ens han donat en aquests últims anys tan difícils per a tots.

Volem felicitar també la Falla BENICARLÓ pel seu cinquanta aniversari i per ser els pioners d'aquesta festa tan extraordinària, que són les FALLES, perquè ser els primers sempre costa més i ells van tenir la visió i la valentia de ser-ho.

I per acabar, desitjar-vos a tots, unes felices FALLES i recordar-vos que teniu obertes les portes del nostre casal, que és casa vostra.

Visca la FALLA EL GRILL!

Una forta abraçada dels vostres presidents.

FALLA GRAN

ARTISTA: **Álvaro Guija**
LEMA: **«Quina barbaritat»**

Es diu de *barbaritat* que és un dit o fet que causa sorpresa i rebuig per ser maldestre, equivocat o exagerat. També que és una acció desmesurada i desproporcionada que es realitza amb brutalitat o violència.

En aquesta falla volem fer una volta per totes eixes barbaritats que estem vivint al dia a dia, en aquest món on se suposa que hem evolucionat i que veiem barbaritats molt de seguit.

Comencem per les guerres i com gent des de sa casa ordena anar a l'escorxador al poble.

Continuem amb eixos polítics que dia a dia van pujant impostos i no pensen gens en tots els que vivim apurats i creuant els dits per a arribar a fi de mes. L'educació, eixa que canvia segons el govern que en eixe moment legisla i no pensa en que eixos canvis no ajuden els estudiants.

Bulling, eixe gran desconegut que posa els nostres menuts i menudes en la corda fluixa, perquè de sempre hi ha hagut assetjament escolar, però ara, amb els mòbils, eixe assetjament és compartit amb milions de persones per a fer més mal a qui és agredit.

FALLA INFANTIL

ARTISTA: **Rosa i Flo**
LEMA: **«Coses de gats»**

Miolen els gats mirant al seu voltant.

Tots tenen coses a dir, el so és eixordador.

No girem la vista arrere ells ens guiaran i pels seus sons, deixem-nos portar.

A través d'ells descobriràs misteris de la Humanitat.

Frases i costums de sabor ancestral I, des d'una visió molt animal.

Meu, meu,què serà, serà?

Ana Belén Ramia Pérez
Fallera Major

Eric Fuster Sancho
Faller Major

Atenea Bosch Fresquet
Fallera Major Infantil

Maria Colom Rojo
Mantenidora

Laura Febrer Rico
Regina del Foc

Laura Colom Gago
Padrina de l´Estendard

Idoia Vinaiza Febrer
Padrina de l´Aniversari

Joan Colom Gago
President d´Honor

Elisabet Márquez Tolosa
Padrina de la Falla

FALLERS I FALLERES

COPRESIDENTS:
Javier Sayago Sobrino
i Martín Menacho Hernández

Alejandro Alcañiz de Nieva
Aarón Bosch Fresquet
Adam Ortiz Cruz
Adolfo Sales Sansano
Aitor Orihuela Gracia
Alba Rio López
Albert Aicart Arrufat
Aleix Lacruz Simó
Alejandra Pedrosa Ortiz
Alex Roca Pla
Àlex Romero Martínez
Alicia Gea Sorlí
Amadeo Sorlí Esbrí
Ana Alcañiz Colom
Ana Alsina Bolinches
Ana Belén Ramia Pérez
Ana Gómez Rodríguez
Anaïs Ferrús Vizcarro
Ángela Llopis Blasco
Ángela Sánchez Adame
Anna Alsina Bolinches
Antonia Bolinches Sastriques
Antonio Pellicer Vilanova
Araceli Simó Sorlí
Ariadna Mercader García
Arlet Maria Sáez Forés
Ascensión Martín García
Àsia Roig Vizcarro
Belén Molina Bort
Carla Albiol Menacho
Carla Vizcarro Verge
Carlos Pratsevall Vázquez
Carmen Soriano Borràs
Catalina Belmonte Morillo
Celia Ferreres de las Heras
Clara Menacho Gea
Claudia Pratsevall Llorach
Conchín Arrufat Febrer
Cristina Colom Bayarri
Cynthia Ortiz Cruz
Dana Anglés Orihuela
Dana Fabregat Giner
Dana Sorlí Gea
Daniela Vizcarro Verge
Darío Vallés Ferreres
Dídac Juan Bosch
Didac Sáez Regidor
Elaia Mottola Vizcarro
Elisabet Márquez Tolosa
Eloy Vinaiza Febrer
Enol Anglés Orihuela
Eric Fuster Sancho
Eric Ortega Bosch
Eva M. Martorell Bueno
Ferran Castillo Simó
Gaspar Ortiz Rodríguez
Gema Gual Orihuela
Gloria Ayza Castell
Guille Gilabert Ortiz
Idoia Vinaiza Febrer
Indhira Roig Vizcarro
Inés Iborra Martínez
Ingrid Vizcarro Coll
Irene Marqués Rollán
Isabel Orihuela Menacho
Isona Eroles Borràs
Iván García Cañamero
Ivanka Orihuela Gracia
Ivette Vallés Sánchez
Ivone Marzá Sales
J. Ramón Giner Fuster
Javier Castillo Ferreres
Javier Castillo Forés
Javier Mancheño Menacho
Javier Sayago Prades
Joan Colom Gago
Joan Encinas Orihuela
Joaquín Martorell Ausensi
Joel Llorach Sales
Jordi Rouras Marzá
Jordi Rouras Pellicer
Jordi Rouras Vinaiza
Jorge Belmonte Sánchez
Jose M. Aicart Queralt
José Maria Llorach Miralles
Jose Menacho Mancheño
Jose V. Febrer Narro
Josep Márquez Durán
Juan Belmonte Morillo
Juan Bosch Moros
Juan Jose Bosch Ayza
Juan L. Mercader Fanego
Juan M. Pellicer Martínez
Juan Manuel Prades Martín
Juan Vallés Ferreres
Judit Carceller Sales
Kevin León Fariñas
Laia Aicart Arrufat
Laura Arrufat Martínez
Laura Colom Gago
Laura Febrer Rico
Laura Rico Planes
Liliana Vizcarro Coll
Liliane de Carvalho Araujo
Lola Gilabert Ortiz
Lucas Pedrosa Ortiz
Lucía Sayago Prades
Luís López Torres
Luís Vallés Gil
M. Carmen Febrer Marzá
M. Dolores Magriñá Munte
M. Elena Prades Martín
Maik Belmonte Calduch
Manel Forés Asensio
Manel Forés Geira
Manolita Pellicer Rico
Manolo Vinaiza Albiol
Manuel Virgos Gascó
Mar Beltrán Subirats
Marc Marín Martorell
Marc Menacho Pla
Marco Bel Querol
Marcos Pellicer Martínez
Maria Colom Gago
Maria Oller Roda
Maria Pratsevall Llorach
Maria Ripoll Sánchez
Maria Sansano Peinado
Marina Flores Esteller
Mario Oller Bayarri
Marisol Marzá Garriga
Marta Fuster Sancho
Martín Giner Iborra
Martina Menacho Gea
Maruja Pellicer Rico
Matteo Bel Querol
Merche Giner Gellida

FALLA EL GRILL

Miguel Anglés Monroig
Miguel Ortiz Forés
Mónica Martorell Magriñá
Nadia Ortega Bosch
Natalia Fresquet Primo
Nerea García Borrás
Noemí García Boix
Norai Sánchez Soriano
Odín Vallés Morcuende
Olalla Carceller Sales
Oscar Martorell Magriñà
Oscar Menacho Mancheño
Pablo Alsina Forés
Pablo Gasulla Carvajal
Paquita Mancheño Lozano
Patricia Comí Sánchez
Patricia Ortiz Mancheño
Patricia Ramia Pérez
Pau París Esteller
Pau Ripoll Sánchez
Paula Giner Alsina
Paula Llorach Arrufat
Pilar Asensio Ferradas
Pilar Narro Yuste
Rafael Marín Segura
Ramón Giner Gellida
Ramón Giner Iborra
Ricard Giné Benet
Rosi Gellida Gellida
Ruth París Esteller
Sabina Sánchez Beltrán
Sabrina Gea Sorlí
Samuel Carceller Royo
Sandra Forés Asensio
Sandra Ortiz Mancheño
Sara Bosch Ayza
Sara Moliner Querol
Sara Sánchez Soriano
Sergi Gasulla Carvajal
Sergio Gasulla Ferreres
Sofía Belmonte Tomezzli
Sonia Pla Marín
Sonia Sales Altabella
Thaïs Belmonte Calduch
Tomás Albiol Menacho
Valentina Marzá Sales
Vanesa Vilanova Bellés
Vanessa Pla Marín
Vicenta Sánchez Adame
Victor Peris Torres
Xavi Juan Valls
Yolanda Vinaiza Albiol

45 ANIVERSARI
FALLA EL GRILL
45 ANYS PLANTANT FALLA

FESTES FALLA EL GRILL 2023

FALLA EL GRILL

NIT JOVE

DIJOUS
16 | 03 | 2023

FALLA EL GRILL

NIT DE ROCK

DIVENDRES
17 | 03 | 2023

FALLA EL GRILL

FESTA RE MEM BER

DISSABTE
18 | 03 | 2023

SALUTACIÓ
FALLA LA PAPERINA

ALEJANDRO GENOVÉS HERRERA
President de la Falla

Estimats amics i simpatitzants:

Un descans sempre va bé. He tornat amb més ganes que mai i ara estic ací per a representar la Comissió paperinera.

Primer de tot voldria donar l'enhorabona a María i Balma pel seu nomenament com a falleres majors de Benicarló, junt amb tota la seua Cort d'Honor.

Enguany serà un any molt emotiu per a mi com a president, després de tot el que hem passat. És per això que voldria agrair la confiança depositada en mi, a la nostra junta, a tota la comissió i socis.

Voldria agrair, també, als càrrecs 2020/2022, la il·lusió, la presència i sobretot les ganes de Falles de tots. Mireia, Anaís, Héctor, Vanessa i Eva i la mantenidora Celia, ara ja sou part de la història de la Paperina i per això sempre estareu en el record de tots.

Als càrrecs 2023, Anna, Miquel, Ana, Sonia i Marta i la nostra mantenidora Mirta, prepareu-vos que això comença ja en un tancar i obrir d'ulls; disfruteu al màxim aquestes Falles, disfruteu de cada acte i la festa fallera d'este poble, estic convençut que estareu a l'altura com a bons paperiners que sou.

En nom meu i de tota la comissió, vull donar les gràcies a tots els socis, col·laboradors i simpatitzants de la Falla per estar un altre any amb tots nosaltres.

Voldria, per descomptat, felicitar la Falla Benicarló pels seus 50 anys de Falles a Benicarló i, com no, també la Falla El Grill pels seus 45 anys plantant també al nostre poble. Enhorabona!

Per acabar, fallers, amics, benicarlandos i visitants, m'agradaria convidar-vos a tots els actes d'enguany de la nostra Falla. Vos esperem a tots i a totes.

Visquen les Falles de Benicarló i visca la Falla La Paperina.

Salutacions del vostre president.

FALLA GRAN

ARTISTA: **Pau Soler**
LEMA: **«Cavallers de joguets»**

La falla amb el lema *«Cavallers de joguets»* està basada en un valent cavaller que cavalca a cavall decidit cap a la batalla que és la vida. Està representat en la part central amb una roda de cavallets i el cavall del cavaller valent, que en realitat és imaginari i de fusta, junt amb diverses joguines que l'acompanyen, com l'os de peluix, daus i construccions de fusta.

Cada escena representa les diferents etapes i estats d'aquesta vida fictícia: un xiquet que juga als videojocs mentre el iaio, d'avançada edat, encara ha de treballar; la classe política ben estirada que només fa que demanar més i més al seu poble...

L'indultat és representat per una parella on encara queden reminiscències d'aquell amor entre un cavaller i una dama.

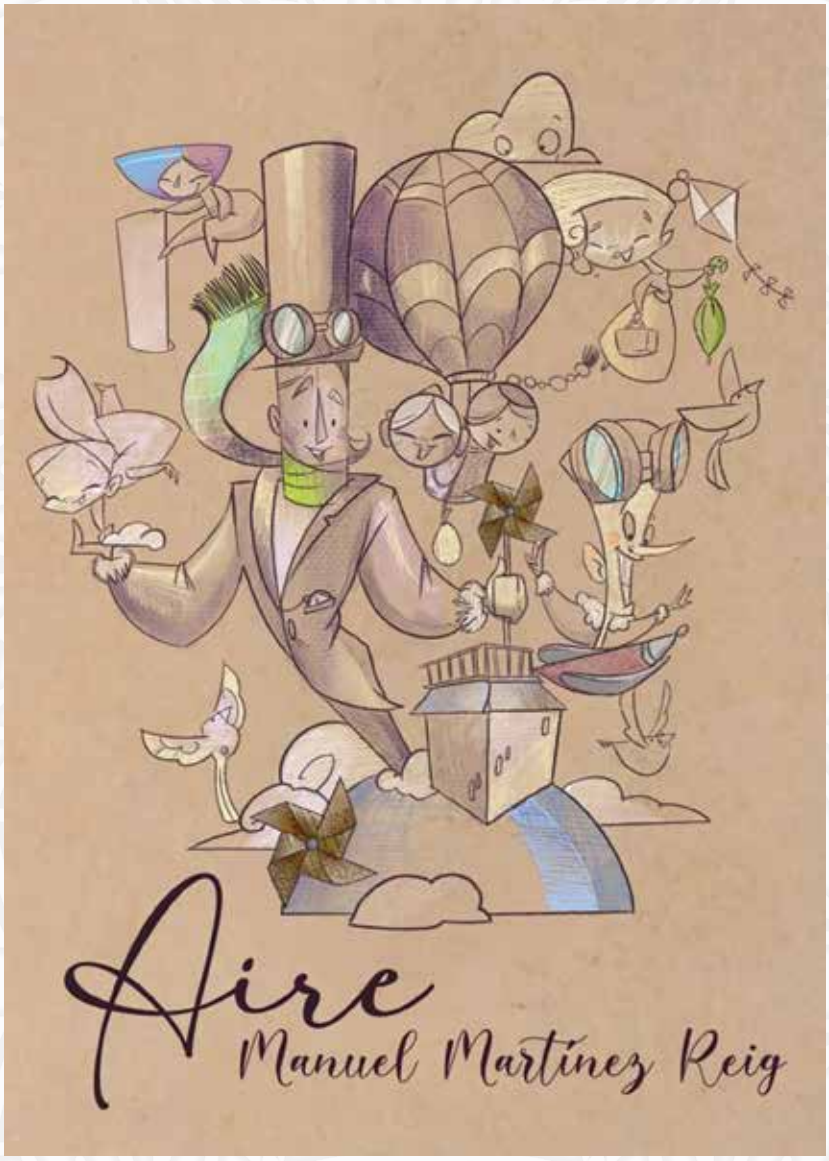

FALLA INFANTIL

ARTISTA: **Manuel Martínez Reig**
LEMA: **«Aire»**

Aire és una falla que parla d'això: de l'aire i tot el que l'acompanya i en forma part. Conviu en el cel amb els núvols, es mou amb el vent, l'aire contaminat, l'aire dolent... Tots jugant amb la climatologia.

Aire que acompanya als avions, que ajuda a fer girar els molinets de vent, que acompanya als ocells i moltes coses més!

Elements que forment part del guió que ens ajudarà a entendre tot el contingut d'aquesta falla, amb clau d'humor i amb jocs de paraules. Per divertir-nos veient la falleta que ens dóna la benvinguda amb un expert aviador i que l'aire ha estat el seu fidel aliat.

Anna Bogdanowitz
Fallera Major

Ana Moreno i Genovés
Fallera Major Infantil

Miquel Fatsini i Trenzano
President Infantil

Sonia Catalán i Soler
Padrina del Foc

Marta Ferreres i Urbano
Padrina de la Falla

FALLERS I FALLERES

Abril Belsalduch i Molina
Abril Palatsi i Querol
Adoración Cabanes i Hernandez
Ainoa Serrat i Guimerá
Aitana Campos i Torres
Aitor Gilabert i Lumbreras
Alba Galicia i Catalan
Alba Martinez i Ibañez
Alba Perez i Cabanes
Alba Redon i Castillero
Alba Roig i Gisbert
Alejandro Garrido Hernánde
Alejandro Genovés Jiménez
Alejandro Genovés i Herrera
Alex Querol i Celma
Alexandra Febrer i Alegre
Alexis Soriano i Cuenca
Alicia Moya i Serrat
Amada Moreno i Valles
Amadeo Artiga i Puchol
Ana Jiménez i Prades
Ana Bueno i Miralles
Ana Garrido i Hernández
Ana Genovés i Herrera
Ana Gomonal i Fernandez
Ana Mª Belmonte i Perez
Ana Moreno i Genovés
Ana Mustieles i Gilabert
Ana Sancho i Fresquet
Ana Villanueva i Duran
Anaís Marín i Mustieles
Andrea Alsina i Rodriguez
Andrea Martinez i Ruiz
Andrea Zamora i Esteller
Àngel Caldes i Riba
Angel Salom i Guimera
Angela Verge i Allepuz
Angels Baca i Cuartero
Anna Bogdanowitz
Anna Fandos i Beltrán
Anouk Artiga i Beltran
Antonio Catena i Salmeron
Ariadna Accensi i Carceller
Aritz Chaveli i Batalla
Aroa Requena i Pascual
Asier Gilabert i Lumbreras
Asun Mustieles i Gilabert
Azahara Beltran i Ramos
Beatriz Piñana i Quevedo
Belinda Fernandez i Sorli
Benito Jarana i Lopez
Bettina Pepiol i Dorizon
Blanca Simo i Albiol
Bruno Celaya i Montero
Carlos Alonso i Sanchez
Carlos Alonso i Soria
Carlos Orti i Querol
Carmen Belmonte i Martinez
Carmen Herranz i Ors
Carmen Val i Escuder
Catalina Cervera i Pepiol
Celia Trenzano i Solves
Cinta Fores i Llorach
Cinta Llorach i Fores
Clara Simo i Albiol
Claudia Doria i Vericat
Claudia Fandos i Beltrán
Claudia Fibla i Moliner
Claudio Beltran i Ferreres
Claudio Bueno i Martinez
Cristian Jimenez i Claver
Cristian Jiménez i Guimerá
Cristina Cervera i Pepiol
Dafne Celaya i Jimenez
Daniel Doria i Marza
Daryl Chaveli i Batalla
David Alcina i Calduch
David Marqués i Lores
David Reverter i Gimeno
David Simo i Bas
Dedi Ramiro i Zamora
Edgar Sancho i Mateu
Elena Agustench i Morera
Elisa Cherta i Segura
Elisabeth Garcia i Arnedo
Eloy Martinez i Sorli
Elsa Albarrán i Gilabert
Emilio Fandos i Garriga
Emma Reverter i Tormos
Engracia Quevedo i Valdes
Enrique Boix i Esbri
Enrique Cherta i Obiol
Enrique Moreno i Domingue
Enzo Trenzano i Vericat
Eric Ana i Simo
Erika Varela i Gonzalez
Esteban Beltran i Trajiner
Esther Beltran i Fic
Eugenia Castillo i Lozar
Eva Esteller i Manso
Fani Hernandez i Sorribes
Fco.Javier Causin i Rodriguez
Fco.Javier Perez i Gomez
Felipe Costa i Senar
Felipe Llorach i Neri
Fernando Fibla i Foix
Fidel Fabregat i Folch
Francisco Sancho i Escura
Francisco Valles i Ayza
Gael Blasco i Beltran
Gema Marques i Eixarch
Gema Marza i Arin
Gema Mercader i Belmonte
Gregorio Compte i Loriente
Guillem Cherta i Segura
Hector Ballester i Esteller
Hugo Lopez i Bravo
Hugo Moreno i Castillo
Iker Monfort i Gonzalez
Iker Soro i Villanueva
Ines Alonso i Sanchez
Ines Vericat i Lazaro
Iris Martínez i Martínez
Isabel Balaguer i Arrufat
Isabel Riba i Caldes
Isabel Riba i Guzman
Isabel Tormos i Fibla
Ivan Alcina i Gomez
Ivan Simo i Bas
Jaime Herranz i Jimenez
Javier Bosqued i Agustench
Javier Gomez i Gonzalez
Javier Sebastia i Maura
Jessica Chaveli i Sanchez
Jesus Bahent i Jiménez
Joan Manuel Ferrer
Jonatan Calvo i Morato
Jonathan Traver i Moya
Jordi Beltran i Verge
Jorge Genovés i Herrera
Jorge Mercader i Bueno
Jose Angel Traver i Roca
Jose Antonio Maura i Neri
Jose Borras i Pruñonosa
Jose Celma i Jovani
Jose Mª Bautista i Muñoz
Jose Mª Garcia i Subiran
Jose.V Blasco i Adell
Juan Carlos Rincon i Zamora
Juan Jose Ferreres i Sorli

FALLA LA PAPERINA

Juani Bellido i Vazquez
Juanita Bas i Arnau
Juanma Meseguer i Maura
Judith Obrados i Querol
Judith Sanchez i Casado
Julià Cervera i Mustieles
Julia Mateu i Orti
Laia Domench i Martinez
Laia Maura i Gomez
Laia Peña i Besalduch
Laia Pio i Mulet
Laila Torres i Bejinaru
Laura Segarra i Roig
Leo Doria i Vericat
Lia Martinez i Martinez
Liviana Bejinaru
Lorena Vericat i Albamonte
Lucas Galicia i Catalan
Lucia Capilla i LLorens
Lucia Oms i Codina
Lucia Salom i Ramiro
Luis Albarrán i Gilabert
Luis Albarrán i Ramos
Luis David Soro i Arnau
Luis Fernandez i Soca
Luis Gilabert i Arnau
Luis Jose Gilabert i Belmonte
Luisa Vidal i Muñoz
Mª Dolores Neri i Tapia
Mª Dolores Perez i Barrego
Mª Jesus Piñana i Rovira
Mª Pilar Martinez i Angles
Mª Pilar Moliner i Villanueva
Mª Pilar Villanueva i Lazaro
MªCarmen Mateu i Perez
Maite Torrente i Foix
Manel Beltran i Martorell
Mar Picado i Gonzalez
Marc Querol i Celma
Marcos Bosqued i Agustench
Maria Jarana i Bellido
Maria Lopez i Bravo
Marina Garcia i Moreno
Marina Palatsi i Querol
Marta Esteller i Querol
Marta Ferreres i Urbano
Marta Nuria Ramiro Zamora
Martí Maura i Pitarch
Martin Palatsi i Senar
Martina Monfort i Gonzalez
Maruja Belmonte i Perez
Maruja Urbano i Ocaña
Mayte Trenzano i Solves
Mercedes Ruiz i Fernandez
Mia Alcina i Gomez
Mía Alcina i Gómez
Miguel A.Trenzano i Solves
Miguel Fatsini i Ferreres
Miguel Moreno i Genovés
Miquel Besalduch i Molina
Miquel Fatsini i Trenzano
Mireia Caulas i Trenzano
Mireia Garcia i Boix
Mirta Moreno i Bermejo
Monica Beltrán i Bas
Monica Cuartero i Vizcarro
Naara Val i Escuder
Nani Alberich i Carbo
Nicole Soriano i Piñana
Nil Igual i Celma
Noelia Gomez i Merino
Noelia Lopez i Mercader
Nuria Sebastia i Picado
Oscar Fandos i Garriga
Pablo Apellaniz i Caldes
Pablo Moreno i Genovés
Paloma Febrer i Carrera
Pau Igual i Celma
Paula Beltran i Verge
Paula Ferrer i Ripoll
Paula Garcia i Moreno
Paula Gaspar i de Pablos
Paula Marqués i Piñana
Paula Querol i Sabater
Paula Serrat i Boix
Paulina Lópes de Paula
Pedro Andres i Garcia
Pedro Baca i LLuch
Pedro Martinez i Lopez
Peluquería Nuevas Lineas
Pepita Herrera i Salvador
Pilar Ors i Zarzolo
Proceso Economistas
Rafa Bueno i Miralles
Rafael Solves i Martinez
Rafael Zamora i Ibañez
Ramón Caulas i Crespo
Raquel Gomez i Merino
Raquel Martín i Marques
Raul Soro i Villanueva
Roger Mateu i Borras
Rosa Mª Vidal i Muñoz
Rosa Mari Bas i Arnau
Rosa Maria Sorli i Igual
Rosana Blasco i Adell
Ruben Burriel i Maura
Salome Bel i Sevillano
Sandra Albiol i Gargallo
Santiago Domenech i Vidal
Santiago Romero i Beltrán
Santiago Torres i Torral
Sara Lopez i Mercader
Sara Torres i Garcia
Selena Bahent i Sorli
Selena Soriano i Piñana
Sergio Fibla i Foix
Sergio Galicia i Gomez
Sergio Marín i Altamira
Sheila Domench i Martinez
Sheila Dominguez i Garcia
Silvia Celma i Bas
Sofia Compte i Hernandez
Sonia Catalan i Soler
Sonia Celma i Bas
Sonia Gonzalez i Mampel
Susana Peréz i Alonso
Tamara Molina i Quevedo
Tania Sanchez i Nuñez
Tere Robles i Roldan
Ulpiano Mayoral i Cucala
Valeria Hernandez i Fresquet
Vanesa Segura i Requena
Vanessa Gilabert i Belmonte
Vega Simo i Bel
Vero Gomez i Redondo
Vicent Igual i Peña
Vicenta Llorach i Camps
Vicente Garrido i Saura
Vicente Segarra i Sanz
Vicente Simo i Albiol
Victor Lopez i Altamira
Victoria Genovés i Jarana
Viviana Fresquet i Fores
Xaro Miralles i Ferrando
Xavi Vidal i Febrer
Ylenia Llorach i Blasco

SOM

FAMÍLIA

SALUTACIÓ
FALLA EL CADUF

JOSE FRANCISCO PALOMO MOROS
President de la Falla

Falta menos para las esperadas **Fallas 2023.** Un Año que será seguro de reencuentros y de normalidad, año de elecciones municipales, año de despedidas dolorosas, pero como siempre, necesarias.

Andrea y Rocío, Falleras Mayores de Benicarló 2020, 2021 y 2022; **Asún, Júlia, Ferrán, Mª José y Lorena**, nuestro cuadro de honor del 2020, 2021 y 2022. Agradeceros todo el esfuerzo realizado durante estos 3 años a vosotros y cómo no, a vuestras familias, desear que con el paso del tiempo siempre os acordéis de estos maravillosos años. Recordad que sois gran historia en la fallas de Benicarló, pocos falleros han celebrado fallas en octubre, quemado una falla el 12 de octubre y otras el 20 de marzo. Gracias!

Como siempre, acordarme de esas personas que no han podido estar con nosotros. Su labor en la falla y su aportación en la historia cadufera siempre está marcado en nuestro libro de los recuerdos.

Llega el momento de agradecer a la Vida, poder celebrar el 50 aniversario de fallas en nuestra ciudad.

Dar la bienvenida a **Lola, Quim, Judith, Laura y Menchu**.

Juntos conformáis el cuadro de honor de 2023, este año del cual os acordaréis siempre.

Enhorabuena a María Salvador y Balma Matellanes por vuestro cargo este año, Falleras Mayores de Benicarló del 2023 en su 50 aniversario.

Felicitar a las fallas que cumplen años este 2023, Falla Benicarló, por su 50 aniversario y a la Falla El Grill, por sus 45 años.

Felicitar también a nuestra Peña Calagurritana por su 45 aniversario y dar la enhorabuena a Silvia Escribano, Reina de la Peña.

A los nuevos representantes de la Gaiata nº1, Brancal de la Ciutat, Diana Vico Casanova y Lidón Prades Gómez, muchísimas felicidades por vuestros cargos.

Quiero que estas Fallas 2023 sean las fallas que recuerden que lo pasado es historia y lo presente la realidad, y que con la realidad vuelven estas alegrías, emociones, lloros, risas...

Agradecer y desear que toda la Familia que formamos la Falla El Caduf sea feliz con el presente, con su Falla, que cumple 46 años.

Ser Cadufero es un sentimiento grande y maravilloso.

Gracias a la gente que hace posible esta maravilla que son las Fallas de Benicarló. A la Junta Directiva de la Falla El Caduf, sus decisiones hacen posible esta aventura que como dicen muchos, **ÉS LA MILLOR FESTA DEL MÓN**.

Agradecer también la labor de la Comisión Joven de nuestra falla, ellos son el presente, pero también el futuro de nuestra Falla y de las Fallas de nuestra ciudad.

VISCA LA FALLA EL CADUF !!
VISCA LES FALLES DE BENICARLÓ !!

FALLA GRAN

ARTISTA: **Palacio i Serra Artesans**
LEMA: **«Estem a temps»**

Alguna cosa no estem fent bé en el planeta, perquè entre tots l'estem destruint. El mateix passa en el nostre poble, que ja siga per uns o per uns altres no sortim de desastres. Hi ha alguna forma d'arreglar-ho? Ara venen eleccions i, de segur, com vorem en la falla, tots voldran donar lliçons!

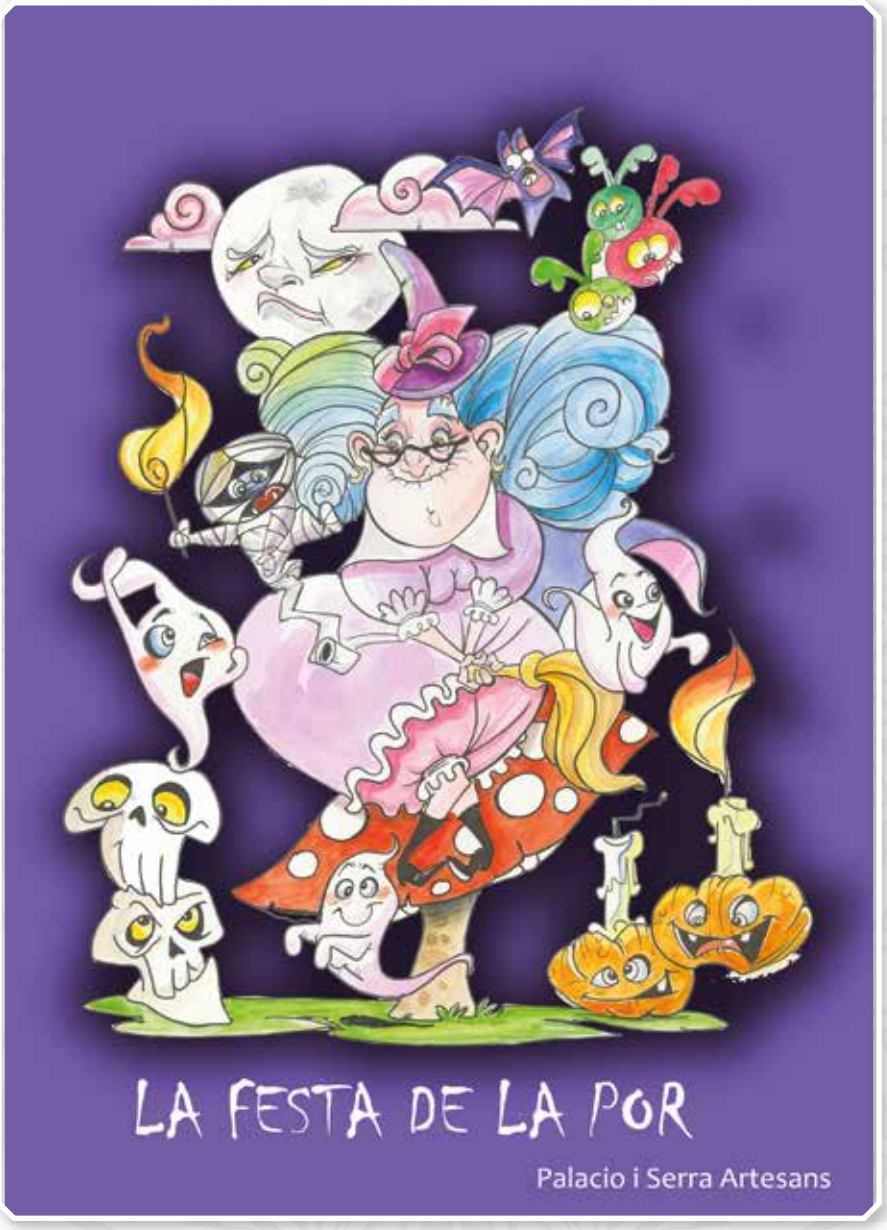

FALLA INFANTIL

ARTISTA: **Palacio i Serra Artesans**
LEMA: **«Festa de la por»**

Als més menuts de la casa, els fan por les bruixes, els fantasmes o els vampirs! Però els encanta celebrar Halloween, veure pel·lícules de temor o gaudir a la fira del tren de la bruixa.

Tot el que fa por es pot convertir en una gran festa?

I tant que sí!

Judit de Moragas i Gaya
Fallera Major

Lola Ortiz Saz
Fallera Major Infantil

Quim Casals Saz
Faller Major Infantil

Menchu Soriano Mercader
Dama del Foc

Laura Gaya Roig
Padrina de la Falla

Ángel Díaz Almansa
Mantenidor

FALLERS I FALLERES

Ada Castillo Beltrán
Agustín Miralles Buj
Alba Angles Salvador
Alexis Sastre Arnau
Alicia Domingo Pruñonosa
Alicia Pellicer Roca
Alicia Roca Roca
Álvaro Arrufat Febrer
Ana Fores Paris
Ana María Piñana Marza
Andrea Compte Vericat
Andrea Simó Zaragoza
Andrés Carvajal Valcárcel
Andrés Cid Blasco
Angela Gómez Blat
Anna Foix Giner
Antonio Bueso Beltrán
Antonio Ruiz Ariza
Asunción Senar Caldes
Baldo Ros Bodi
Carla Fores Montaña
Carlos Delshorts Domingo
Carlos Monterde Balaguer
Carmela Carpi Alonso
Carmen Albiol Oms
Carmen Soriano Mercader
Celia Senar Caldes
Cinta Almansa Losada
Cinta Marza Ruzafa
Concha Vericat Sales
Conchin Fibla Vaño
Cristina Blasco Ten
Cristina Molina García
Cristina Morales Belda
Cristina Ros Morales
David Reverter Sancho
David Marzal Roca
David Pellicer Roca
Dolores Molina Ruiz
Elena García García
Elías Tena Pérez
Elisa Saz Porcar
Enric Compte Vericat
Enric Miquel Prats
Estela Espinos Ferri
Ester Sánchez Aupetit
Elisa Saz Porcar

Enric Compte Vericat
Enric Miquel Prats
Estela Espinos Ferri
Ester Sánchez Aupetit

Eugenio Moliner Querol
Eva Fresquet Fresquet
Fany Pérez Valera
Fatima Ben-Habib Achour
Federico Beltrán Sebastián
Fernando Ibáñez Melia
Fernando Roldan Vinuesa
Francisco Javier Ávila Albiol
Francisco José Fores Ferrer
Gaspar Brau Climent
Gaspar Brau Sáenz
Georgina Igual Alsina
Gerardo Año Ancosta
German Delshorts Serra
Gloria Valverde Rubio
Griselda Ros Martínez
Idel Avilés Lopez
Isabel Delgado Ríos
Isabel Esbri Zaragoza
J. Joaquín Bautista Jaro
Jaico Breto Pérez
Jairo Alcalá Baena
Javier Fuentes Urtiaga
Javier Ibáñez Vicuña
Javier Pellicer Roca
Javier Prats Fresquet
Javier Roca Gauchia
Javier Trenzano Pellicer
Jesús Ángel García Manzanal
Joan Fibla Puchol
Joan Palau Fores
Joan Tartarin Segarra
Joaquín De Moragas Ballus
Joaquín Fores Sorli
Jordi Cid Foix
Jordi Igual Marza
José A. Gellida Coscollano
José Antonio Ortiz Remolina
José Antonio Rojas
José Antonio Simó Ramon
José Francisco Palomo Moros
José Ortells Sastre

José Tomas Reverter Barrera
Josep Tartarin Del Cacho
Juan Carlos González Suarez
Juan Domingo Miralles Artiga
Juan Francisco Esteller Arin
Juan José Marza Linares
Juan Manuel Roig Escri
Miguel Alcalá Arenas
Miguel Ángel Martínez Arenaga
Mireya Miguel Trujillo
Mónica Gurrea Iglesias
Juan José Marza Linares
Juan Manuel Roig Escri
Juan Montaña Aldadill
Juan Ramon Ros Bodi
Juan Segarra Julbe
Juanma Rico Montaña
Julio Lopez Moreno
Julio Pitarch Sospedra
Laura Ballester Sales
Laura Gaya Roig
Leroy Ariza Lluch
Lorena García Julián
Lucia Michell Barrios
Luis Diaz Hurtado
Luis Marza Mercè
M. Ángel Mancheño Tarrago
Mª Asun Madorran Broquetas
Mª José Oms Llaudis
Maite Sanahuja Esbri
Manuel Martínez Calzado
Margarita Montaña Climent
Mari Carmen Soriano Altavella
Mari Carmen Trenzano Pellicer
María Centelles Coll
María José Arayo Marza
María José Bayarri Albiol
María José Fores Ortiz
María José Sales Escrig
María Jovani Palau
María Rico Ferrer
María Rosa Bañeres Rodríguez
María Teresa Comes Lluch
María Teresa Ferrer Domingo
Marian Alsina Lleixa
Mariana Bello
Maribel Carceller Martínez

FALLA EL CADUF

Maribel Delshorts
Maribel Gil Angles
Marina Palau Fores
Marina Roca Gauchia
Marta Llopis Lopez
Martin Herrera Roca
May Zaragoza Cucala
Merce Rius Mirabete
Mireya Miguel Trujillo
Mónica Gurrea Iglesias
Nacho Milian Galindo
Noelia Martínez Esteller
Noemi Oms Munuera
Nuria Domínguez Mejías
Nuria Gil Giner
Oscar Moreno Ayza
Patricia Ibañes Villariño
Prudencio Ortells González
Ramon Roig Monfort
Raquel Guillem Gimeno
Raquel Maura Foix
Rebeca Domingo Castillo
Remigio Pellicer Segarra
Roberto Yebra Sousa Freitas
Rosa María Giner Lores
Rosa María Lopez Varela
Rosa Villanueva Corral
Rosabel Montaña Climent
Rosita Climent Montaña
Samir Ben-Habib Achour
Sandra Barba Martínez
Sergio Pitarch Piñana
Sergio Sáenz Jordán
Silvia Martínez Curto
Sofia Roig Capafonts
Susana Gaya Roig
Toni Trujillo Segui
Toñi Baena Ureña
Valentín Albiol Oms
Vicent Prats Feliu
Vicente Compte Llanes
Vicente Martí Ferrer
Vicente Marzal Roig
Vicente Sales Pellicer
Víctor Margalef Huguet
Virginia Segarra Taura
Xavier Accensi Casajust
Yolanda Borras Masip
Yury Ruchimskiy

GAUDEIX DE L'AMBIENT CADUFER

TAPEO AMB CERVESSA

DINARS AL CASAL

TARDEOS AMB DJ

FESTA AL NOSTRE CASAL

La Pelu del Carrero
· Especialistas en mallas y peinados de fallera
· Todo tipo de extensiones
· Venta de Posticería y Pelucas
www.lapeludelcarrero.es
C/ San Jaime, 16 - 12580 Benicarló
Tlf. 630 45 97 65

NEUMÁTICOS BENICARLÓ
Juan Sebastian Elcano, 34
12580 Benicarló Castellon
Tel: 964.461.992
Neumaticosbenicarlo@hotmail.com

CENTRO DE ATENCIÓN PSICOPEDAGÓGICA
1 +
Un pas més
C/ Francisco Pizarro Nº 20, bajos 12580 - Benicarló
Mòbil/Whatsapp: 644 468 357
Correo: clarsetpsicmes.es
unpasmes_benicarlo
1pasmes

Las Cebras
APARTAMENTOS TURÍSTICOS
Apartamentos vacacionales nuevos a tan *solo 1 minuto de la playa.*
ABIERTOS TODO EL AÑO.
www.apartamentoslascebras.com
+34 964 923 607
+34 640 576 473
info@lascebras.com
lascebrasapt

EUROGESTIÓ
José A. Simó Belmonte
Graduat Social
C/ Crist del Mar, 55 Baixos
Tlf.: 964 46 03 75
Fax: 964 46 73 06
12580 BENICARLÓ (Cs)
eurogestio@graduatsocial.es
ASSESSORIA
LABORAL | FISCAL | COMPTABLE
ASSEGURANCES

SBM
Seroffice Baix Maestrat
MÁS QUE UNA PAPELERÍA
Litocolor Lineart s.l. artes gráficas
la imprenta

PIZZA Y BEBIDA SIN FIN
6'95€ POR PERSONA
telepizza
El secreto está en la masa
964 46 13 00
Avenida Cortes Valencianas 21
Benicarló
Promoción válida en local. Consulta fechas de validez, condiciones, horarios y tiendas adheridas en tu tienda y en www.telepizza.es
Promoción válida de 13:00h a 15:00h

MODAS BIBIANA
C/Mayor, 42 BENICARLÓ (Castellón)
@modasbibiana
bibianamodas
660 640 490
www.modasbibiana.com

En Alda Hotels contamos con alojamientos en Galicia, Asturias, Cantabria, Castilla y León, Castilla-La Mancha, Navarra y Aragón.

Reserva tu próximo viaje con **Alda Hotels**.
Garantizado un 10% de descuento en nuestra web.

Al utilizar el código **ALDAHOTELS** reservando en nuestra página web, consigue un 5% de descuento extra*.

*No acumulable a otras promociones.

Ofrecemos diferentes tipos de alojamiento para clientes de ocio y empresa, con tarifas especiales, promociones y largas estancias.

Infórmate en www.aldahotels.es o escríbenos por correo electrónico.

comercial@aldahotels.com

alda hotels
BEST PRICE, LOCATION AND SERVICE

ANIVERSARI
FALLA BENICARLÓ

SALUTACIÓ
FALLA BENICARLÓ

DOMINGO ROIG MARZÁ
President de la Falla

Benvolguda comissió, estimats amics i amigues,

Enguany no és un any més, ni tampoc un aniversari més, és el moment de girar el cap enrere, recordar i així poder celebrar.

Celebrem que tenim la sort de poder recordar amb alguns dels protagonistes la història que ells ens van regalar. *M'abuelo **Paco***, el meu referent i espill en esta vida, ens pot recordar aquella expedició a les Falles de València de l'any 1974. **Manolo** ens pot recordar com a les portes del seu Cortijo van plantar aquella primera falla. **Salva** ens pot recordar com aquells 10 amics van decidir que allò s'havia de repetir l'any següent. I de ben segur que **Leo** recorda amb infinita alegria aquelles màgiques nits de casal que van aconseguir crear tots ells, els **nostres fundadors**, els fundadors de les Falles d'un Benicarló que mai de la vida podrà agrair-vos com mereixeu el fet d'haver canviat per sempre la història de la nostra ciutat.

En aquests 50 anys hem viscut tot tipus de moments, des dels més feliços fins a altres que no ho han estat tant, però de tots ells hem tret bons records i ens han ajudat a superar-nos i a fer els nostres passos més ferms endurint els nostres fonaments. La que pot ser la prova més dura que hem hagut de superar en aquest mig segle d'història ha estat la pandèmia de la Covid-19.
Però les incerteses, els dubtes, i la por no van poder amb a la valentia, l'orgull i la il·lusió de tota una comissió representada per **Úrsula, Alexandra, David, Amparo i Elena**. Al llarg d'aquests tres anys heu personificat els valors de la nostra Falla a la perfecció i amb la vostra valentia, orgull i il·lusió heu aconseguit atresorar uns records únics i meravellosos a l'hora que heu superat, junt amb la vostra comissió, el que pot ser ha estat el major repte al que mai ens havíem enfrontat. Personalment vull donar-vos les gràcies per haver-nos posat les coses tan fàcils a l'hora de prendre decisions que no ho eren tant. En nom de tota la Junta de la Falla, gràcies de tot cor.

Però després de tres anys i amb la motivació que suposa aquest aniversari, és el moment de mirar cap endavant, de seguir sumant un pas a la nostra història. I aquest pas estarà protagonitzat per **Abril, Júlia i Ramón**. Heu hagut d'esperar per arribar fins ací, però vos puc assegurar que l'espera valdrà la pena. I és que si una fita tan important com aquest 50 aniversari ja és motiu de rembombori. **Anna, Alba i Ana María** aportaran encara més comboi si cap en aquest Quadre d'Honor 2023. Enhorabona a tots i a totes!
En les primeres línies d'aquest escrit he intentat lloar totes aquelles persones que ara fa mig segle van encendre l'espurna de la nostra Falla. Enguany, més que mai, és el moment d'agrair-los el que van fer, i qui podria fer-ho millor que la protagonista d'aquesta història? **Lupe Castelló** serà l'encarregada d'exercir com a mantenidora en la Presentació del 50 Aniversari de la seua Falla.

Si un acte de presentació de la nostra Falla no pot tindre millor inici que amb els teus ballets, en un any tan especial com aquest, ningú millor que tu podria exaltar els nostres càrrecs.

Ara fa 50 anys, la nostra gent va encendre una espurna, ells pensaven que aquesta encendria una traca, però estaven equivocats: aquella minúscula flameta va encendre tota una mascletà que porta mig segle retronant per tota la ciutat. Una mascletà a la qual poc a poc es van anar afegint 12 falles germanes, una Junta Local Fallera i, fins i tot, l'Ajuntament de la ciutat. Tots junts hem arribant al punt on estem ara. Tots junts hem aconseguit que Benicarló tinga una festa que és Patrimoni de la Humanitat. Tots junts hem aconseguit que les Falles de Benicarló siguen una Festa d'Interès Turístic Autonòmic. I per estar més orgullosos, encara si es pot, les nostres falleres **Maria i Balma** seran les encarregades de representar aquesta unió de la nostra festa com a falleres majors de la ciutat en un any tan important per a la nostra comissió. Elles estaran acompanyades per **Fede** i per **Rafa**, a qui li vull donar l'enhorabona per ocupar càrrec de vicepresident de JLF, càrrec que al llarg dels darrers 8 anys ha estat representat pel nostre benvolgut **Ernesto**. Amic, vull aprofitar aquestes línies per a donar-te les gràcies pel teu sacrifici en favor de la nostra festa i les Falles de la nostra ciutat. Has demostrat ser un gran faller.

També vull aprofitar per a felicitar la nostra germana Falla El Grill pel seu 45é aniversari.

Per a finalitzar vull agrair a totes les persones i entitats, tant públiques com privades, que han estat al nostre costat al llarg d'aquests 50 anys. Al mateix temps vos animo a tots a participar activament d'aquesta celebració que no només és una celebració de la nostra entitat, sinó que és tot un poble que vol celebrar que ara fa 50 anys, cremant una falla allà baix a les portes del Cortijo, sense saber-ho, es canviaria per sempre la història de Benicarló.

Enguany més que mai,
perquè viu la Falla Benicarlo,
Visquen les Falles,
Visca Benicarló,
Visca la Falla Benicarló.

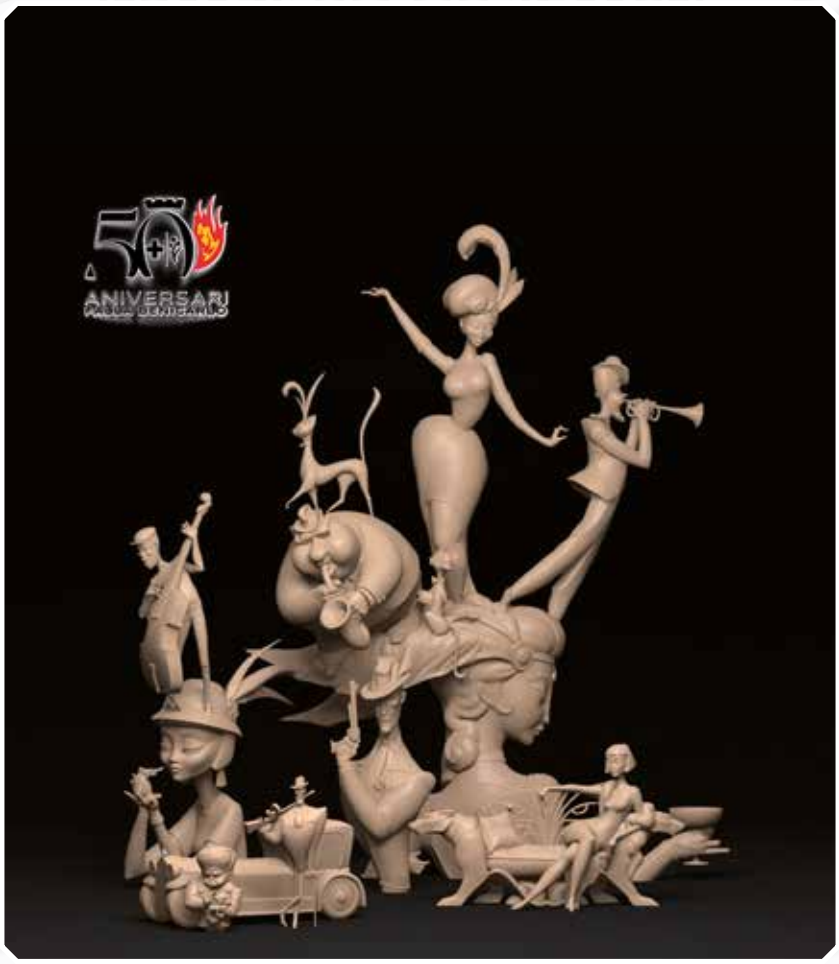

FALLA GRAN

ARTISTA: **Creaciones Devis**
LEMA: **«50 anys marcant el ritme»**

La nostra falla enguany ha escollit un monument inspirat en aquelles nits de clubs de jazz, gàngsters i cabarets. Aquesta temàtica ens servirà d'excusa per a retrocedir fins fa 50 anys, amb l'anunci de la creació d'una falla a Benicarló.

Han estat 50 anys de Falles que han donat per a molt. Al nostre monument, repassarem, amb sàtira i ironia, totes aquelles coses que han anat canviant en aquesta festa, totes aquelles qüestions que no canviaran per molts anys que passen i en quin punt es troba la nostra actualitat fallera.

Les melodies d'ahir, avui i de sempre seran tocades per uns músics/fallers que porten marcant el ritme des de fa 50 anys.

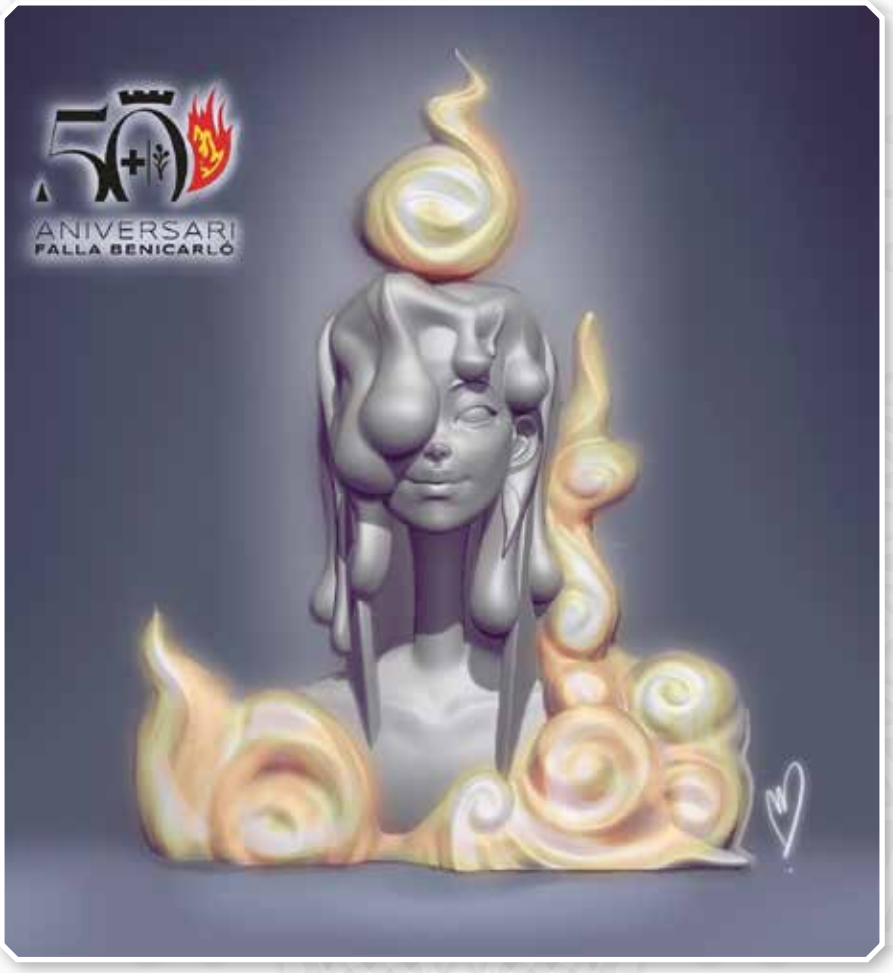

FALLA INFANTIL

ARTISTA: **Marta Povez Lopez**
LEMA: **«La vida és per als valents i valentes!»**

Fa 50 anys, a Benicarló, un grup de persones molt valentes van iniciar tràmits amb una falla de València per a iniciar una tradició que portaria a Benicarló vida, cultura i molts anys de records i històries: la Falla de Benicarló.

Com a valents i valentes que van ser, van agafar les directrius que els van aconsellar la Falla Poeta Altet-Benicarló de la capital de València i, sense deixar la por i la incertesa, van donar al poble de Benicarló una tradició preciosa com són les Falles.

I és que d'això va ser VALENT: tot i tenir por i tenir dubtes, fer-ho! Controlar allò que et passa pel cap, allò que t'immobilitza, respirar fons, i FER-HO!

Enguany, la Falla Benicarló celebra 50 anys de vida i la falla infantil que plantarà Marta Póvez recollirà alguns dels moments més divertits o característics que ha viscut aquesta falla. Tot això, sense oblidar que per a ser VALENT, no has de deixar de tenir por, sinó que qui és valent és aquell o aquella que ho fa encara que tinga por!

Abril Martín Segarra
Fallera Major

Júlia Escrivà Foix
Fallera Major Infantil

Ramón Giner Iborra
President Infantil

Ana María Quixal Orero
Reina del Foc

Lupe Castelló Bertomeu
Mantenidora

Anna García Pastor
Madrina de la Falla

Alba Iborra Martínez
Padrina del 50 aniversari

FALLERS I FALLERES

President de la Falla
Roig Marzá, Domingo

Vicepresident
Mundo Ibáñez, Vicente José

JUNTA DIRECTIVA

Iborra Martínez, Mara
Esteller Ibáñez, Laura
Iborra Martínez, Alba
García Pastor, Ana
Salvador Ramia, Jorge
Martín Tolos, Ernesto
Febrer Marzá, Marga
Ramírez Laureano, Víctor
Iborra Martínez, Inés
Mañá Burriel, Begoña
Ferber Marzá, Maria
Carda Mundo, Sara
Moliner Bayarri, José Luis
Redón Peinado, Ana
Barreda Cabrera, Elena
Albiol Zaragozá, Juanma
Iborra Martínez, Sonia

COMISSIÓ DE LA FALLA

Rico Ferrer, Manuel
Marzá Esbrí, Francisco
Sanz Añó, María
Martínez Delshorts, Salvador
Esteller Tomás, Trinidad
Adell Torres, Estela
Esteller Tomás, Francisco Javier
Ibáñez Velázquez, Maria Carmen
Saorín García, Pascual
Iborra Ávila, Ana María
Roig Fresquet, Manuela
Delshorts Serra, Francisco
Mejías Esteller, José Antonio
Bosch Climent, Joaquín
Pitarch Bosch, Rosa María
Tortajada Beltrán, José
Coll Galve, Guillermo
Escura Brau, Carlos
Sorlí Fibla, Juan José
Iborra Ávila, Mariano
Martínez Delshorts, María Teresa
Martínez Delshorts, Josefa
Bellés Menéndez, Teresa
Rico Ferrer, Francisco
Mundo Ferrer, Ángela
Arín Albiol, Miguel
Esteller Forés, Fernando
Bretó Foix, María Dolores
Rambla Sanz, Miguel Ángel
Roig Bosch, Domingo
Marzá Sanz, Cristina
Sorlí Castelló, Juan José
Fibla Vaño, Juan
Oms Climent, Carmen Rosa
Foix Lluch, Luis
Calvet Calvet, Agustín
Castejón Chaler, Agustín
Esteller Tomás, Pili
Febrer Bel, Guillermo
Marzá Sanz, Margarita
Monforte Monterde, Emeterio
Colom Centelles, Jeremias José
Bueno Salesa, José Maria
Ruberto Cuartero, María Carmela
Borrás Querol, Joaquín
Mañá Ferrer, Juan Antonio
Burriel Roig, Begoña
Rico Ferrer, Alvaro
Bueno Bosch, Juan José
Iborra Martínez, Mara
Rovira Castillo, Ramón
Febrer Domingo, María Teresa
Febrer Bel, Manuel Alfonso
Moros Bosch, Vicenta
Albiol Castillo, María Mercedes
Bueso Forés, Jorge
García Pastor, Mireia
Nieto Gallego, Jaime
García Pastor, Ana
Fornés López, Carlos
Lluch Serrano, Jordi
Compte Moros, Ana Sabina
Rangel Montero, Manuel
Filippi Dominguez, Ludovico
Irles Martínez, Luis
Febrer Marzá, Alberto
Ramón Esbrí, Francisco Javier
Redón Peinado, Ana María
Terrón Manrique, Luis Alberto
Martínez Esteller, Salvador
Morales Belda, Remedios
Castell Sorlí, Marta
Rovira Simó, Vicente Sebastián
Carceller Sorlí, Arantxa
De La Torre Vidal, Francisco
Esquinas López, Ángel
Ribes Lluch, Martín José
Sánchez Valderrama, Gemma
Sierra Murcia, Manuel
Esteller Ibáñez, Laura
Ortiz Bueno, Sergio
Salvador Ramia, Jorge
Arcila Vasco, Yesenia Andrea
Martín Tolos, Ernesto
Segarra Soriano, María Noelia
Soriano Cerdá, Francisca
Salvador González, María
Mundo Ibáñez, Vicente José
Irles Martínez, Mónica
Iborra Martínez, Inés
Gasulla Forés, Ramón
Navarro Gascón, Miguel
Martínez Esteller, Marta
Castejón Esteller, Estela
Rodríguez González, César
Castejón Esteller, Pili
Porres Martínez, Joan
Martínez Morales, Carla
Navarro Martínez, Iván
Irles Brau, Pau
Gellida Lorente, Igor
Gasulla Anglés, Pablo
Ribes Tornell, Patricia
Sierra Almarcha, Manuel
Sierra Almarcha, Pepe
Esteller Ibáñez, Elena
Marqués Martínez, Patricia
Jiménez Morales, Daniel
Marqués Martínez, Alba
Quixal Orero, Ana María
Borrás Sorlí, Elena
Zavala, Christian
Marzá Roca, Javier
Marzá Roca, Ferran
Febrer Marzá, Margarita
Febrer Marzá, Maria
Arizaleta Delshorts, Mikel
Roig Marzá, Domingo
Roig Marzá, Cristina
Redó Forner, Sebastián
Martínez Morales, Fran
Marzá Senar, Blai
Bueno Iborra, Marina
Roda Colomer, Alejandra
Miralles Febrer, Esther
Miralles Febrer, Eva
Mañá Burriel, Begoña
Aran Saurina, Pepe
Filippi Fernández, Ludovico
Iborra Martínez, Alba
Ramón Querol, Patricia
Ramón Querol, Marta
Valldeperez Soto, Joaquín
Ferrer Galindo, Francisco Javier
Cruz Sorribes, Maria Mercedes
Esteller Arín, Juan Francisco
Marzal Marín, José Antonio
Iborra Martínez, Sonia
Roca Llorach, Pepita
Rovira Pauner, Patricia
Rovira Pauner, Ana Rita
Herrera Borell, María Rosa
Carda Mundo, Sara
Moliner Bayarri, José Luis
Tortajada Peinado, Carolina
Navarro Corella, Silvia
Caracuel Molina, Rafael
Albiol Zaragozá, Juan Manuel
Barreda Cabrera, Elena
Irles Martínez, Agustín
Brau Enero, Marta
Galan Cervera, Saul
Ferrer Valverde, María Amparo
Ferrer Cardero, Francisco Javier
Cuartero Bayarri, Pablo
Acosta Danta, Ana María
Irles Pasies, Elsa
Zavala Borrás, Pilar
Violat Nolla, Juan Carlos
Navarro Martinez, Raquel

FALLA BENICARLÓ

Fraga Chaler, Sergio
Andrés Febrer, Juli
Arín Sanchez, Laia
Arín Sanchez, Adrià
Carrillo Esbrí, Oscar
Marzal Iborra, David
Bueno Iborra, Irene
Masip Marín, Evan
Fullera Giner, Aida
Colom Alcácer, Guillermo
Escrivà Foix, Júlia
Forés Martínez, Mar
Albiol Zaragozá, Anabel
Rico Mundo, Francisco José
Zavala Borrás, Santiago
Cruz Soriano, Pablo
Cruz Soriano, Gema
Hernández Pons, Alejandro
Hiraldo Lores, Ofelia
Giner Iborra, Ramón
Ferrer Galindo, Jesús
Mejías Soriano, Sara
Fraga Andrés, Emma
Fraga Andrés, Nicolás
Mundo Irles, Marc
Miquel Peraire, Fernando
Sánchez Prats, Raquel
Orero Soriano, Luis
Orero Soriano, Salvador
Castillo Fernández, Alejandra
Moliner Carda, Bruno
Esteban Barreda, Aroa
Puerto Valverde, María Jose
Boo García, Neleta
Boo García, Yago
Forés Lluch, Estefanía
Febrer Bel, Julia
Simó González, Ramón
Matallanes García, Efrén
Matallanes García, Balma
Redorat Fresquet, José Antonio
Agustench Morera, Nuria
Marzal Iborra, Paula
Álvarez Fuentes, Javier
Redorat Agustench, Alberto
Redorat Agustench, José
París Rico, Aitana
Mejías Soriano, Lucía
Gianni Masiá, María Del Mar
Arín Piñana, Joaquín
Castillo Garcés, Juan Antonio
Fernández Ibáñez, Regina
Bosqued Agustench, Javier
Marzá Senar, Inés
Bautista Moliner, Carlos
Bautista Moliner Luís
Ortiz Esteller, Lucía
López Castell, Pablo
Castillo Fernández, Claudia
Mundo Vallés, Lola
Marín García, Andrea
Marín García, Noelia

Giner Iborra, Martín
Agustench Morera, Elena
Bosqued Zaera, Javier
Bosqued Agustench, Marcos
Pellicer Paez, María Teresa
Caracuel Navarro, Rafael
Germán Tomás, Rosa Carmen
Fernández Ibáñez, Sara
Pinto Gimeno, Ana María
Contreras García, Fernando
Navarro Marzá, Vanessa
Companys Violat, Juan Carlos
Lluch Serrano, Ada
Mundo Irles, Andrea
Lores Ferreres, Lara
Besalduch Lores, Joan
Febrer Roig, Alfonso
Llopis Beltrán, Patricia
Febrer Llopis, Alfonso
Zamora Esteller, Alba
Zamora Esteller, Andrea
Esteller Cortés, Luna
Gascó Cuartero, José Vicente
Gascó Anglés, Patricia
Gascó Anglés, Carla
Carrillo Julián, Emma
Ávila Bretó, María
Ávila Bretó, Guillem
Nieto García, Javier
Ortiz Esteller, Paula
Miquel Marin, Andrea
Miquel Marin, Judith
Bellés Navarro, Paula
Pegueroles Navarro, Daniella
Burriel Roig, Mª Amparo
Zurita Piñana, Cristobal
Monllau Arnau, Lorena María
Pérez Martín, Juan Javier
Bueso Albiol, Hugo
Marzá Chamorro, Daniel
Redó Roig, Lucas
Vidal Navarro, Cristina
Monfort Verge, Cristian
Companys Navarro, Iker
Companys Navarro, Aitana
Gasca Rocafull, Isabel
Pueyo Martínez, Jose María
Pueyo Gasca, Luis
Carrillo Julián, Sandro
Gellida Pérez, Amaia
Gellida Pérez, Leire
Navarro Corella, Nuria
Marzal Foix, Elena
Marzal Foix, Pablo
Corella Garrido, Laura
Garrido Ropero, Javier
Maupetit Nadal, Caroline Marie
Font Bertoni, Gustavo Daniel
Font, Pierre Alejandro
Font, Sophie Raquel
Font, Emilie Inés
Arizaleta Febrer, Biel

Pauner Albert, Maria Isabel
Rangel Miguel, Sara
Seva Aguirre, Oscar
Sánchez Jiménez, Eric
Sánchez Jiménez, Álex
Bueso Albiol, Leo
Vidal Ripollés, Lucinda
Roscardo Egea, Juan
Rico Millán, Martí
López Castell, Maia
Caracuel Navarro, Carola
Aran Mañá, Emma
Andrés Febrer, Marta
Marqués Hidalgo, Cristóbal
Marqués Andrés, Chloe
Martín Forés, Jessica
Compte Vericat, Enrique
Martínez Roca, Rocío
Romero Sanz, David
Martínez Ayza, Henar
Gómez Soriano, Sara
Redón Pla, Júlia
Nieto García, Oliver
Simó Belmonte, Jose Antonio
Simó Burgos, Raúl
Reimóndez Esteller, Emma
Rangel Miguel, Laura
Mateo Climent, Angel
Zavala Borrás, Carlota
Ramírez Laureano, Víctor
Del Haba Molina, Luís
Violat Guarch, María Mercedes
Segarra Rodríguez, Marta
Lluch Llópis, Úrsula
Roca Moros, Albert
Roca Moros, Marc
Martín Segarra, Abril
Ávila Masip, Aroa
Redorat Fresquet, Miguel
Redorat Ávila, Aina
Redorat Ávila, Marta
Ferrando Forés, Cristina
Moros Arnau, Joaquin
Escribano Cañizar, Delia
París Simó, Francisco Javier
Rico Mundo, Ángela
París Rico, Pau
Redó Roig, Lucía
Porres Castejón, Ana
Aragonés Foix, Adrián Agustín
Mendoza Burwood, Sol Belén
Rios Santamaría, Mickael
Monforte Martínez, Cristina
León Rodríguez, Arantxa
Alarcón García, Tomás
Alarcón León, Alex
Beltrán Sanguino, Ramón
Aycart Batiste, María José
Bel Albiol, Paula

DISSABTE 18

ORQUESTRA
ORQUESTRA
ORQUESTRA
ORQUESTRA
ORQUESTRA

15 DIMECRES

HAPPY
HOUR
HAPPY
HOUR
HAPPY
HOUR

ANIVERSARI
FALLA BENICARLÓ

DIVENDRES 17

TARDEO
TARDEO
TARDEO
TARDEO
TARDEO

DIJOUS 16

DIVENDRES 17

DESPERTÀ
DESPERTÀ
DESPERTÀ
DESPERTÀ
DESPERTÀ

19 DIUMENGE

FESTA
INFANTIL
FESTA
INFANTIL
FESTA
INFANTIL

Aniversari consta de tresens al final de cada dissabte

opolex+

Todo lo que necesitas

Tu academia online de preparación de oposiciones.

- 30. 000 alumnos formados
- Plataforma oficial de 4 Ministerios
- Planificación personalizada, temarios y test
- Preparadores tutores expertos

"Te ayudamos a mejorar tu futuro con un trabajo estable como funcionario."

Prueba 7 días gratis

www.opolex.es

- Ministerio de Justicia
- Administración General del Estado
- Fuerzas de Seguridad
- Comunidad de Madrid
- Junta de Andalucía
- Junta de Castilla y León
- Junta de Extremadura

PICASSO

Arte e intimidad
Art & Intimacy

04 FEB - 14 MAY

Museo Casa Botines Gaudí
León

FUNDOS

MUSEO CASA BOTINES GAUDÍ

COLABORA: MonteCredit renfe TRANSPORTE OFICIAL Editorial MIC

Climaestrat

REFRIGERACIÓN Y CLIMATIZACIÓN

más de 40 años de experiencia

www.climaestrat.com
clima@climaestrat.com
Avda Maestrat, 15 Benicarló
Tel: 964 460 077

HOY
Benicarló, 8:30
Servol, 40
12500 Vinarós
T. 964 402 679
Av. Catalunya, 1
12580 Benicarló
T. 964 917 770
Entregados
Desde hace más de 40 años, cada uno de nosotros tiene un solo objetivo: entregar a tiempo tu envío. Un compromiso que nos ha convertido en la empresa líder en transporte urgente, a nivel nacional.
Nuestra fuerza: un equipo humano de más de 10.000 personas, más de 550 oficinas, 58 centros logísticos y más de 3.300 vehículos. Seguimos creciendo, seguimos entregando.
MAÑANA
A Coruña, 8:30
Líderes en transporte urgente
mrw.es
MRW